

KONTENERY

CONTAINERS

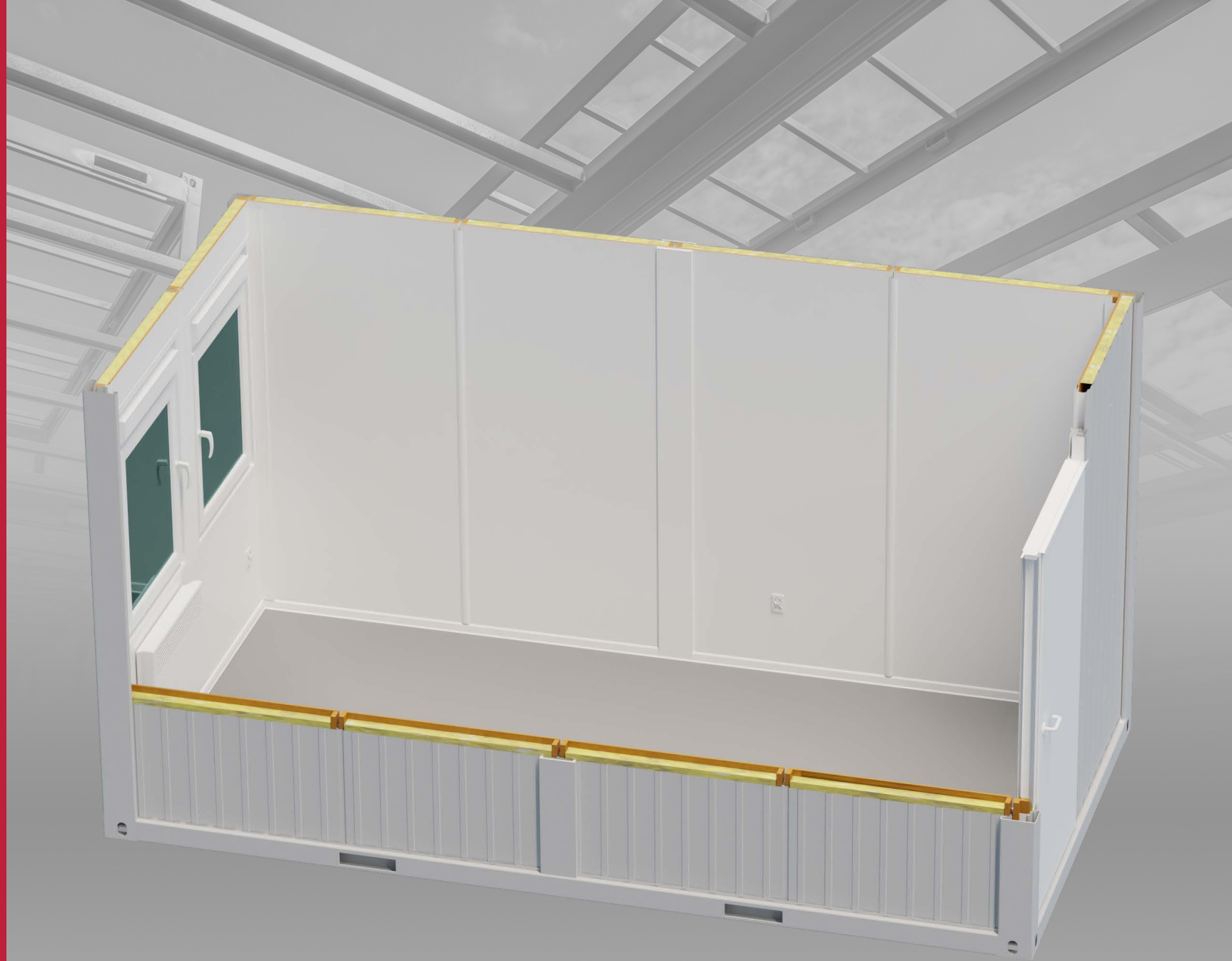

MB16

MB16 – KONTENER BIUROWY

MB16 – OFFICE CONTAINER

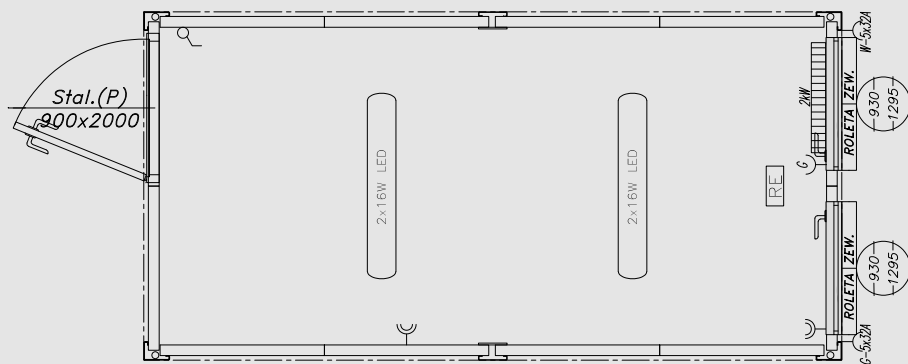

SPECYFIKACJA / SPECIFICATION

WYMIARY	DIMENSIONS
zewnętrzne: 4886x2438x2800 mm, wysokość wewnętrzna użytkowa: 2500 mm	- external dimensions: 4886x2438x2800 mm - internal height: 2500 mm
KONSTRUKCJA	MODULE FRAME
- konstrukcja stalowa nośna kontenera w klasie EXC2 wg normy PN EN 1090-1, wykonana z profili zimnogiętych, łączonych metodą spawania zgodnie z PN EN ISO 3834-2. Wyrób posiada oznakowanie CE, - rama stalowa oczyszczana strumieniowo-sięcniem do Sa2.5 wg PN EN ISO 8501-1 w komorze śrutowniczej o obiegu zamkniętym, malowana natryskowo w kabynie lakierniczej i suszona w kabino-suszarce, - uchwyty transportowe (według standardów ISO) zlokalizowane w narożach, - możliwość piętrowania do 3 kondygnacji	- container steel construction in the EXC2 class according to PN EN 1090-1, made of cold-bended profiles, joined by welding according to PN EN ISO 3834-2. The product has CE marking, - steel frame abrasive blast cleaned to Sa 2.5 according to PN EN ISO 8501 -1 in a closed blasting chamber, spray-painted in a spray booth and dried in a cabin-dryer, - transport handles (according to ISO standards) located in the corners, - possibility of stacking up to three storeys
DACH	ROOF
- dach o budowie warstwowej: * stalowa blacha ocynkowana 0,55 mm, * płyta wiórowa 12 mm, * izolacja z wełny mineralnej 100 mm, * paroizolacja z folii polietylenowej, * płyta wiórowa laminowana 12 mm, kolor biały, - odprowadzenie wody deszczowej rynnami obwiedniowymi w ramie kontenera z rurami spustowymi w słupach narożnych, - charakterystyczne normowe obciążenie śniegiem sk = 1,6 kN/m ²	- layered roof: * 0.55 mm steel galvanized sheet, * 12 mm chipboard, * 100 mm mineral wool insulation, * vapour barrier made of polyethylene film, * 12 mm laminated chipboard, white, - drainage of rainwater through envelope gutters in a container frame with outlet pipes in corner posts, - Standardized roof snowload sk=1,6 kN/m ²
ŚCIANY	WALLS
- panele wymienne o budowie warstwowej: * szkielec drewniany, * od zew. blacha trapezowa 0,55 mm, ocynkowana, lakierowana RAL 7035, * izolacja z wełny mineralnej 60 mm, * folia polietylenowa, * od wewnątrz płyta wiórowa laminowana, 12 mm, kolor biały	- interchangeable composite panels: * wooden framework, * from the outside, 0.55 mm trapezoidal sheet, galvanized, painted RAL 7035, * 60 mm mineral wool insulation, * polyethylene film, * on the inside 12 mm laminated chipboard, white
PODŁOGA	FLOOR
- podłoga o budowie warstwowej: * wykończenie podłogi: wykładzina PVC 2 mm w kolorze szarym – zgrzewana na łączeniach + listwy podłogowe PVC szare, * płyta wiórowa P5 22 mm, * folia polietylenowa, * izolacja z wełny mineralnej 100 mm, * blacha trapezowa T-8 ocynkowana 0,5 mm, - nośność podłogi 200 kg/m ²	- layered floor: * floor finish: 2 mm PVC floor lining, gray - welded at joints + PVC floor strips, gray, * 22 mm PS chipboard, * polyethylene film, * 100 mm mineral wool insulation, * 0.5 mm galvanized T-8 trapezoidal sheet, - floor load capacity 200 kg/m ²
OKNA	WINDOWS
- PVC w kolorze białym (wg rysunku), - okucia rozwierno - uchylne, - szyby zespolone o U=1,1 W/m ² K, - roleta zewnętrzna	- white PVC (according to the drawing), - tilt-turn fittings, - insulated glass units with U = 1,1 W/m ² K, - external blind

DRZWI	DOOR
- stalowe, jednoskrzydłowe, białe, o wymiarach 900 mm x 2000 mm (wg rysunku), izolowane termicznie, wyposażone w zamek, wkładkę patentową + 3 klucze, szyldy, klamki	- steel, single-door, white, dimensions: 900 mm x 2000 mm (according to the drawing), thermally insulated, equipped with a lock, lock cylinder + 3 keys, signboards, door handles
INSTALACJA ELEKTRYCZNA	ELECTRICAL SYSTEM
- instalacja elektryczna podtynkowa (kryta), - tablica bezpiecznikowa (rozdzielnia) 8MOD, - instalacja siłowa: gniazda 230V (wg rysunku), - instalacja oświetleniowa: oprawy świetlówkowe kl. ochronności IP65 z lampami LED 2x16W (wg rysunku), - zewnętrzne przyłącze instalacji na bazie gniazda i wtyku siłowego 5x32A, - uziemienie ramy kontenera za pomocą przewodu mocowanego śrubą M10	- electrical, flush-mounted instalation (covered), - 8MOD circuit breaker panel (switchgear), - power system: 230V sockets (according to the drawing), - lighting system: fluorescent luminaries, IP65 protection class. with 2x16W LED lamps (according to the drawing), - external connection of the installation based on a 5x32A socket and power plug, - earthing of the container frame by means of a wire fastened with an M10 screw
OGRZEWANIE	HEATING
- grzejnik elektryczny konwektorowy (wg rysunku)	- convector electric heater (according to the drawing)

DOSTĘPNE OPCJE/AVAILABLE VARIANTS

	SR	FP	L
TAK/YES	X	X	X
NIE/NO			

SR – rama bez rynien obwiedniowych
SR – frame without envelope gutters

FP – Flatpack
FP – Flatpack

L – kieszenie transportowe (Lift)
L – transport pockets (Lift)

KONTENERY

CONTAINERS



MB20

MB20 – KONTENER BIUROWY

MB20 – OFFICE CONTAINER

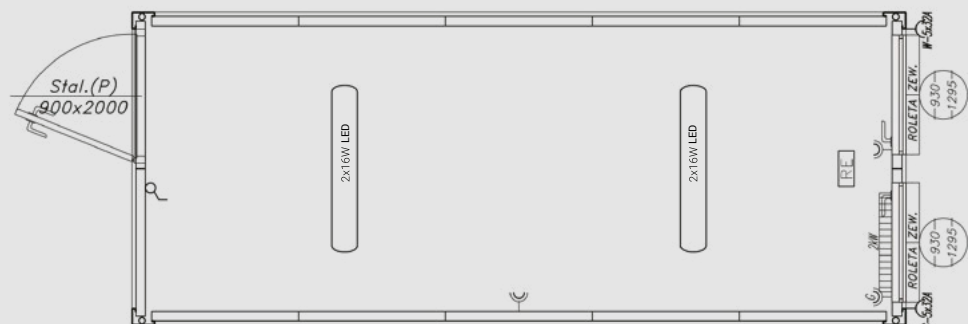

SPECYFIKACJA / SPECIFICATION

WYMIARY	DIMENSIONS
<ul style="list-style-type: none"> - zewnętrzne: 6058x2438x2800 mm, - wysokość wewnętrzna użytkowa: 2500 mm 	<ul style="list-style-type: none"> - external dimensions: 6058x2438x2800 mm, - internal height: 2500 mm
KONSTRUKCJA	MODULE FRAME
<ul style="list-style-type: none"> - konstrukcja stalowa nośna kontenera w klasie EXC2 wg normy PN EN 1090-1, wykonana z profili zimnogiętych, łączonych metodą spawania zgodnie z PN EN ISO 3834-2. Wyrób posiada oznakowanie CE, - rama stalowa oczyszczana strumieniowo-sciernie do Sa2.5 wg PN EN ISO 8501-1 w komorze śrutowniczej o obiegu zamkniętym, malowana natryskowo w kabynie lakierniczej i suszona w kabino-suszarce, - uchwyty transportowe (według standardów ISO) zlokalizowane w narożach, - możliwość piętrowania do 3 kondygnacji 	<ul style="list-style-type: none"> - container steel construction in the EXC2 class according to PN EN 1090-1, made of cold-bended profiles, joined by welding according to PN EN ISO 3834-2. The product has CE marking, - steel frame abrasive blast cleaned to Sa 2.5 according to PN EN ISO 8501 -1 in a closed blasting chamber, spray-painted in a spray booth and dried in a cabin-dryer, - transport handles (according to ISO standards) located in the corners, - possibility of stacking up to three storeys
DACH	ROOF
<ul style="list-style-type: none"> - dach o budowie warstwowej: * stalowa blacha ocynkowana 0,55 mm, * płyta wiórowa 12 mm, * izolacja z wełny mineralnej 100 mm, * paroizolacja z folii polietylenowej, * płyta wiórowa laminowana 12 mm, kolor biały, - odprowadzenie wody deszczowej rynnami obwiedniowymi w ramie kontenera z rurami spustowymi w słupach narożnych, - charakterystyczne normowe obciążenie śniegiem sk = 1,6 kN/m² 	<ul style="list-style-type: none"> - layered roof: * 0.55 mm steel galvanized sheet, * 12 mm chipboard, * 100 mm mineral wool insulation, * vapour barrier made of polyethylene film, * 12 mm laminated chipboard, white, - drainage of rainwater through envelope gutters in a container frame with outlet pipes in corner posts, - Standardized roof snowload sk=1,6 kN/m²
ŚCIANY	WALLS
<ul style="list-style-type: none"> - panele wymienne o budowie warstwowej: * szkielet drewniany, * od zew. blacha trapezowa 0,55 mm, ocynkowana, lakierowana RAL 7035, * izolacja z wełny mineralnej 60 mm, * folia polietylenowa, * od wewnątrz płyta wiórowa laminowana, 12 mm, kolor biały 	<ul style="list-style-type: none"> - interchangeable composite panels: * wooden framework, * from the outside, 0.55 mm trapezoidal sheet, galvanized, painted RAL 7035, * 60 mm mineral wool insulation, * polyethylene film, * on the inside 12 mm laminated chipboard, white
PODŁOGA	FLOOR
<ul style="list-style-type: none"> - podłoga o budowie warstwowej: * wykończenie podłogi: wykładzina PVC 2 mm w kolorze szarym – zgrzewana na łączeniach + listwy podłogowe PVC szare, * płyta wiórowa P5 22 mm, * folia polietylenowa, * izolacja z wełny mineralnej 100 mm, * blacha trapezowa T-8 ocynkowana 0,5 mm, - nośność podłogi 200 kg/m² 	<ul style="list-style-type: none"> - layered floor: * floor finish: 2 mm PVC floor lining, gray - welded at joints + PVC floor strips, gray, * 22 mm PS chipboard, * polyethylene film, * 100 mm mineral wool insulation, * 0.5 mm galvanized T-8 trapezoidal sheet, - floor load capacity 200 kg/m²
OKNA	WINDOWS
<ul style="list-style-type: none"> - PVC w kolorze białym (wg rysunku), - okucia rozwierno - uchylne, - szyby zespolone o U=1,1 W/m²K, - roleta zewnętrzna 	<ul style="list-style-type: none"> - white PVC (according to the drawing), - tilt-turn fittings, - insulated glass units with U = 1,1 W/m²K, - external blind

DRZWI	DOOR
<ul style="list-style-type: none"> - stalowe, jednoskrzydłowe, białe, o wymiarach 900 mm x 2000 mm (wg rysunku), izolowane termicznie, wyposażone w zamek, wkładkę patentową + 3 klucze, szyldy, klamki 	<ul style="list-style-type: none"> - steel, single-door, white, dimensions: 900 mm x 2000 mm (according to the drawing), thermally insulated, equipped with a lock, lock cylinder + 3 keys, signboards, door handles
INSTALACJA ELEKTRYCZNA	ELECTRICAL SYSTEM
<ul style="list-style-type: none"> - instalacja elektryczna podtynkowa (kryta), - tablica bezpiecznikowa (rozdzielnia) 8MOD, - instalacja siłowa: gniazda 230V (wg rysunku), - instalacja oświetleniowa: oprawy świetłówkowe kl. ochronności IP65 z lampami LED 2x16W (wg rysunku), - zewnętrzne przyłącze instalacji na bazie gniazda i wtyku siłowego 5x32A, - uziemienie ramy kontenera za pomocą przewodu mocowanego śrubą M10 	<ul style="list-style-type: none"> - electrical, flush-mounted instalation (covered), - 8MOD circuit breaker panel (switchgear), - power system: 230V sockets (according to the drawing), - lighting system: fluorescent luminaries, IP65 protection class. with 2x16W LED lamps (according to the drawing), - external connection of the installation based on a 5x32A socket and power plug, - earthing of the container frame by means of a wire fastened with an M10 screw
OGRZEWANIE	HEATING
<ul style="list-style-type: none"> - grzejnik elektryczny konwektorowy (wg rysunku) 	<ul style="list-style-type: none"> - convector electric heater (according to the drawing)

DOSTĘPNE OPCJE/AVAILABLE VARIANTS

	SR	FP	L
TAK/YES	X	X	X
NIE/NO			

SR – rama bez rynien obwiedniowych
SR – frame without envelope gutters

FP – Flatpack
FP – Flatpack

L – kieszenie transportowe (Lift)
L – transport pockets (Lift)

KONTENERY

CONTAINERS

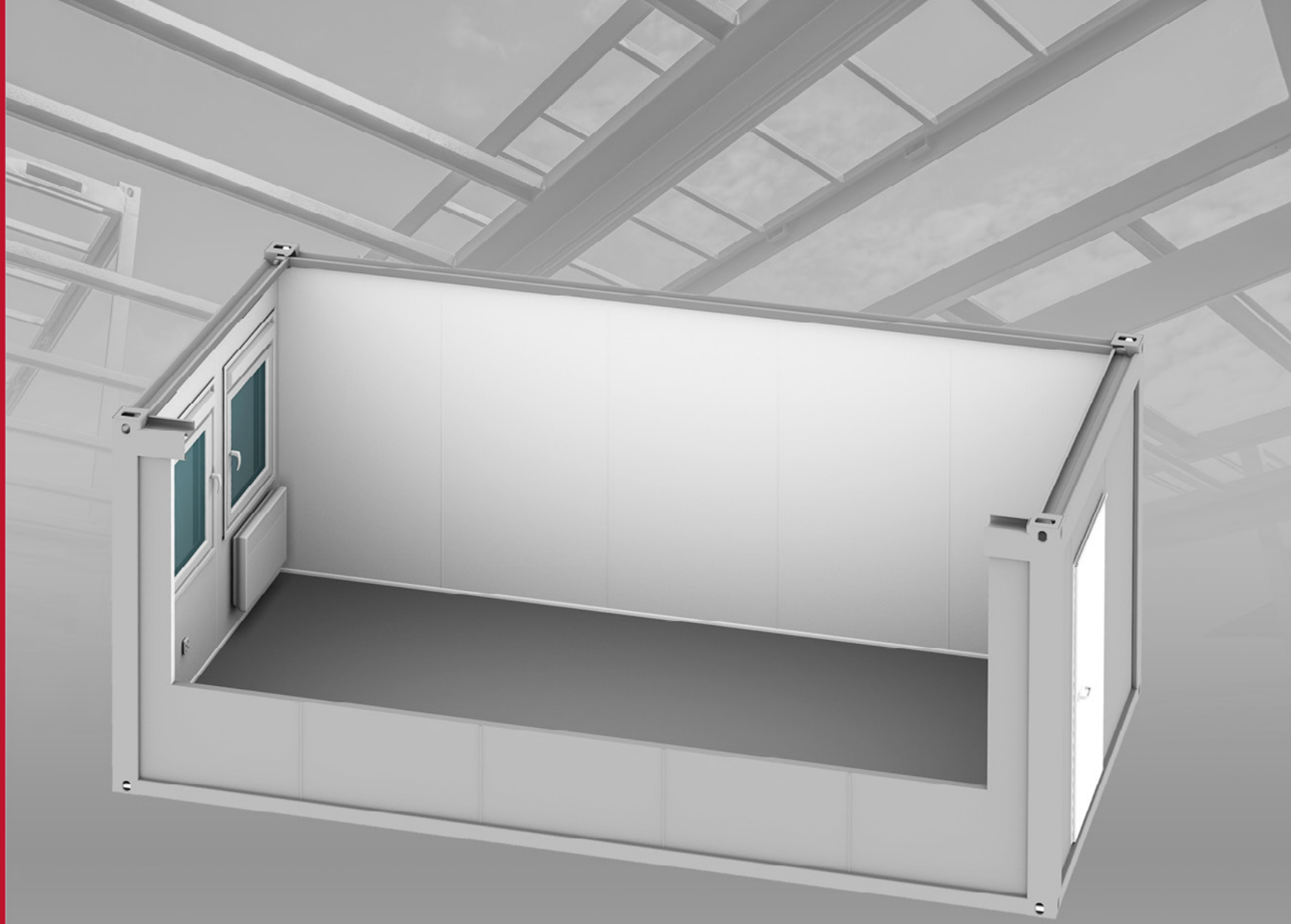

MB20 PIR

MB20 PIR – KONTENER BIUROWY PIR

MB 20 PIR - OFFICE CONTAINER PIR

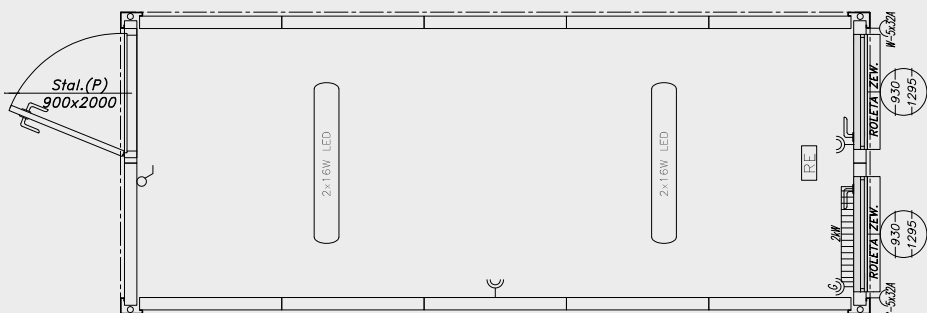

SPECYFIKACJA / SPECIFICATION

WYMIARY + PIR	DOMENSIONS + PIR
<ul style="list-style-type: none"> - zewnętrzne: 6058x2438x2820mm. - wysokość wewnętrzna użytkowa: 2500mm 	<ul style="list-style-type: none"> - external: 6058x2438x2820mm, - internal height: 2500mm
KONSTRUKCJA	CONSTRUCTION
<ul style="list-style-type: none"> - konstrukcja stalowa nośna kontenera w klasie EXC2 wg normy PN EN 1090-1, wykonana z profili zimnogiętych, łączonych metodą spawania zgodnie z PN EN ISO 3834-2. Wyrób posiada oznakowanie CE. - rama stalowa oczyszczana strumieniowo-ściernie do Sa2.5 wg PN EN ISO 8501-1 w komorze śrutowniczej o obiegu zamkniętym, malowana natryskowo w kabynie lakierniczej i suszona w kabino-suszarce. - uchwyty transportowe (według standardów ISO) zlokalizowane w narożach, - możliwość piętrowania do 3 kondygnacji. 	<ul style="list-style-type: none"> - container steel construction in EXC2 class according to PN EN 1090-1. Made of cold-bended profiles, joined by welding according to PN EN ISO 3834-2. The product has CE marking, - steel frame abrasive blast cleaned to Sa2.5 according to PN EN ISO 8501-1 in a closed blasting chamber, spray-painted in a spray booth and dried in a cabin-dryer, - transport handles (according to ISO standards) located in the corners, - possibility of stacking up to three storeys
DACH	ROOF
<ul style="list-style-type: none"> - dach o budowie warstwowej: <ul style="list-style-type: none"> • stalowa blacha ocynkowana 0,55mm, • płyta wiórowa 10mm, • wypełnienie PIR grubości 60mm, • paroizolacja z folii polietylenowej, • płyta warstwowa z wypełnieniem PIR gr.60 mm RAL 9010, - odprowadzenie wody deszczowej rynnami obwiedniowymi w ramie kontenera z rurami spustowymi w słupach narożnych, - charakterystyczne normowe obciążenie śniegiem sk = 1,6 kN/m². 	<ul style="list-style-type: none"> - layered roof <ul style="list-style-type: none"> • 0,55 mm steel galvanized sheet, • 10 mm chipboard, • 60 mm PIR • vapour barrier made of polyethylene film, • a sandwich panel with 60 mm PIR RAL 9010, - drainage of rainwater through envelope gutters in a container frame with outlet pipes in corner posts - Standardized roof snowload sk=1,6 kN/m²
ŚCIANY	WALLS
<ul style="list-style-type: none"> - płyta warstwowa z wypełnieniem PIR gr.100mm od zewnątrz blacha niskofalująca RAL 7035 od wewnątrz blacha gładka RAL 9010, 	<ul style="list-style-type: none"> - a sandwich panel with 100 mm PIR, from outside trapezoidal sheet RAL 7035, from internal smooth sheet RAL 9010,
PODŁOGA	FLOOR
<ul style="list-style-type: none"> - podłoga o budowie warstwowej: <ul style="list-style-type: none"> • wykończenie podłogi: wykładzina PVC 2 mm w kolorze szarym – zgrzewana na łączeniach + listwy podłogowe PVC szare, • płyta wiórowa P5 22 mm, • folia polietylenowa, • izolacja z wypełnienia PIR 100 mm, • blacha trapezowa T-8 ocynkowana 0,5 mm, - nośność podłogi 200kg/m² 	<ul style="list-style-type: none"> - layered floor: <ul style="list-style-type: none"> • floor finish: 2 mm PVC floor lining, grey - welded at joints + PVC floor strips, grey, • 22 mm PS chipboard, • polyethylene film, • 100 mm PIR insulation, • 0.5 mm galvanized T-8 trapezoidal sheet, - floor load capacity 200 kg/m²

DRZWI	DOORS
<ul style="list-style-type: none"> - stalowe jednoskrzydłowe białe, o wymiarach 900mmx2000mm (wg rysunku) izolowane termicznie wyposażone w zamek, wkładkę patentową +3 klucze, szyldy, klamki 	<ul style="list-style-type: none"> - steel, single-door, white, dimensions: 900 mm x 2000 mm (according to the drawing), thermally insulated, equipped with a lock, lock cylinder + 3 keys, signboards, door handles
OKNA	WINDOWS
<ul style="list-style-type: none"> - PVC w kolorze białym (wg rysunku), - okucia rozwierno-uchylne, - szyby zespolone o U=1,1 W/m²K - roleta zewnętrzna. 	<ul style="list-style-type: none"> - white PVC (according to the drawing), - tilt-turn fittings, - insulated glass units with U = 1,1 W/m²K, - external blind
INSTALACJA ELEKTRYCZNA	ELECTRICAL SYSTEM
<ul style="list-style-type: none"> - instalacja elektryczna podtynkowa (gniazdka i włączniki natynkowe), - tablica bezpiecznikowa (rozdzielnia) 8MOD, - instalacja siłowa: gniazda 230V (wg rysunku), - instalacja oświetleniowa: oprawy świetłówekl. ochronności IP65. z lampami ledowymi 2x16W i plafonami (wg rysunku) , - zewnętrzne przyłącze instalacji na bazie gniazda i wtyku siłowego 5x32A, - uziemienie ramy kontenera za pomocą przewodu mocowanego śrubą M10. 	<ul style="list-style-type: none"> - electrical, flush-mounted installation (surface mounted sockets and switches), - 8MOD circuit breaker panel (switchgear), - power system: 230V sockets (according to the drawing), - lighting system: fluorescent luminaries, IP65 protection class. with 2x16W LED lamps (according to the drawing), - external connection of the installation based on a 5x32A socket and power plug, - earthing of the container frame by means of a wire fastened with an M10 screw
OGRZEWANIE	HEATING
<ul style="list-style-type: none"> - grzejnik elektryczny konwektorowy (wg rysunku) 	<ul style="list-style-type: none"> - convector electric heater (according to the drawing)
WYPOSAŻENIE	EQUIPMENT
<ul style="list-style-type: none"> - dodatkowe wyposażenie (wg rysunku) 	<ul style="list-style-type: none"> - additional equipment (according to the drawing)

DOSTĘPNE OPCJE/AVAILABLE VARIANTS

	SR	FP	L
TAK/YES	X	X	X
NIE/NO			

SR - rama bez rynien obwiedniowych
SR - frame without envelope gutters

FP - Flatpack
FP - Flatpack

L - kieszenie transportowe (Lift)
L - transport pockets (Lift)

KONTENERY

CONTAINERS

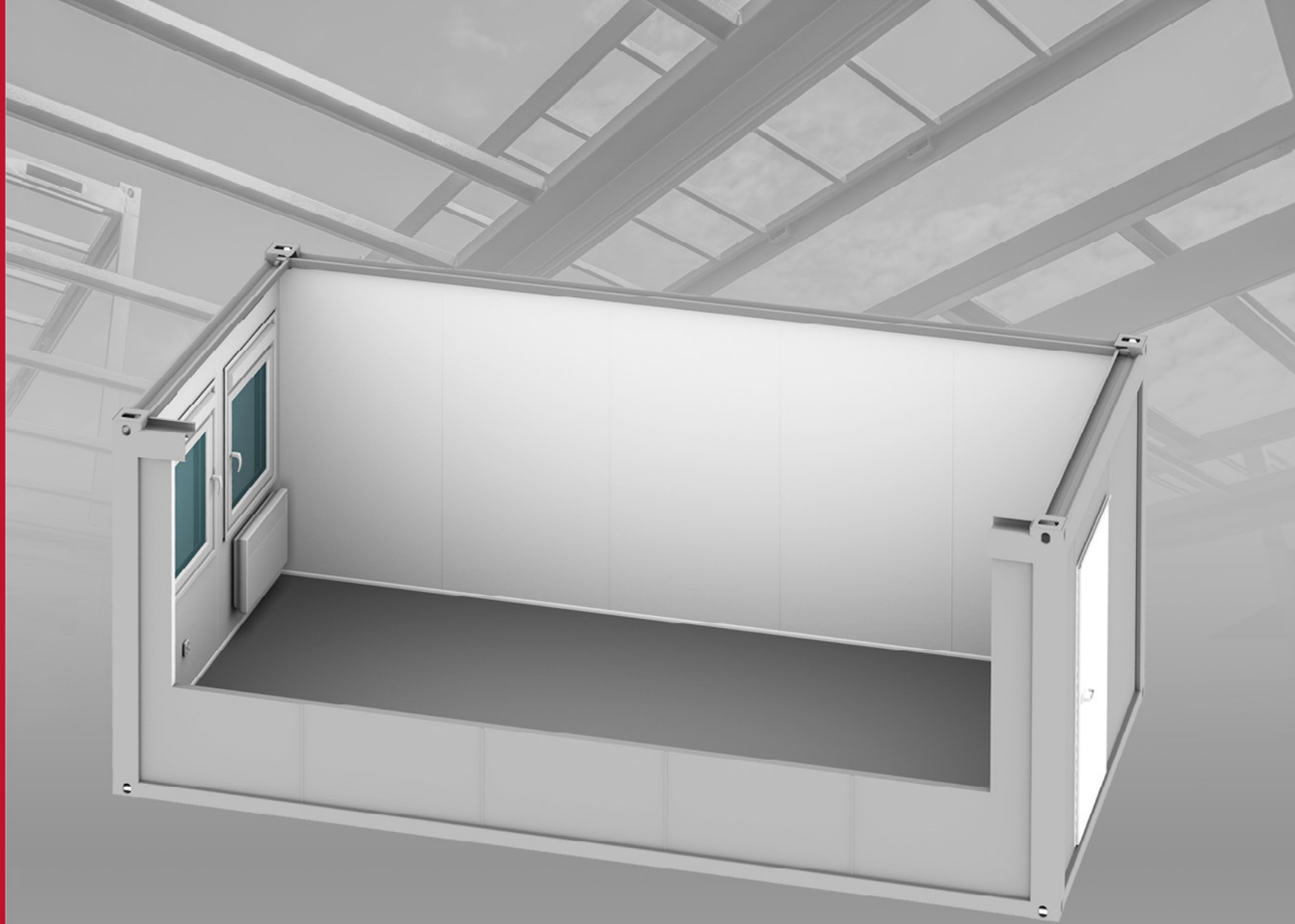

MB20 3M PIR

MB20 3M PIR - KONTENER BIUROWY 3M PIR

MB20 3M PIR - OFFICE CONTAINER 3M PIR

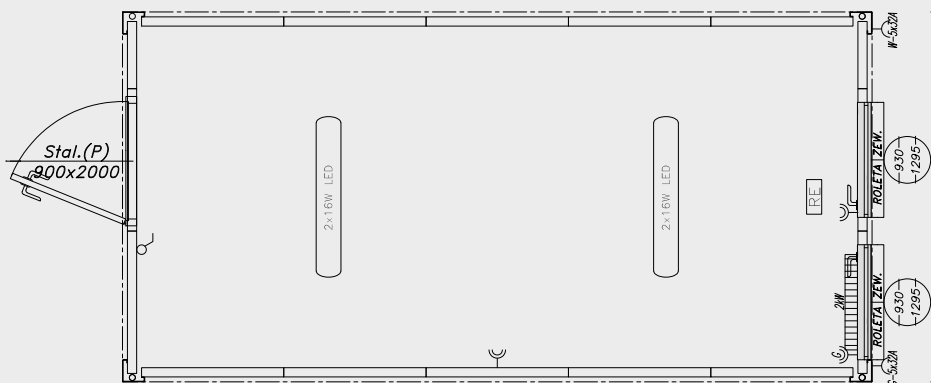

SPECYFIKACJA / SPECIFICATION

WYMIARY + PIR	DOMENSIONS + PIR
<ul style="list-style-type: none"> - zewnętrzne: 6058x2990x2820mm. - wysokość wewnętrzna użytkowa: 2500mm 	<ul style="list-style-type: none"> - external: 6058x2990x2820mm, - internal height: 2500mm
KONSTRUKCJA	CONSTRUCTION
<ul style="list-style-type: none"> - konstrukcja stalowa nośna kontenera w klasie EXC2 wg normy PN EN 1090-1, wykonana z profili zimnogiętych, łączonych metodą spawania zgodnie z PN EN ISO 3834-2. Wyrób posiada oznakowanie CE. - rama stalowa oczyszczana strumieniowo-ściernie do Sa2.5 wg PN EN ISO 8501-1 w komorze śrutowniczej o obiegu zamkniętym, malowana natryskowo w kabine lakierniczej i suszona w kabino-suszarce. - uchwyty transportowe (według standardów ISO) zlokalizowane w narożach, - możliwość piętrowania do 3 kondygnacji. 	<ul style="list-style-type: none"> - container steel construction in EXC2 class according to PN EN 1090-1. Made of cold-bended profiles, joined by welding according PN EN ISO 3834-2. The product has CE marking, - steel frame abrasive blast cleaned to Sa2.5 according to PN EN ISO 8501-1 in a closed blasting chamber, spray-painted in a spray booth and dried in a cabin-dryer, - transport handles (according to ISO standards) located in the corners, - possibility of stacking up to three storeys
DACH	ROOF
<ul style="list-style-type: none"> - dach o budowie warstwowej: <ul style="list-style-type: none"> • stalowa blacha ocynkowana 0,55mm, • płyta wiórowa 10mm, • wypełnienie PIR grubości 60mm, • paroizolacja z folii polietylenowej, • płyta warstwowa z wypełnieniem PIR gr.60 mm RAL 9010, - odprowadzenie wody deszczowej rynnami obwiedniowymi w ramie kontenera z rurami spustowymi w słupach narożnych, - charakterystyczne normowe obciążenie śniegiem sk = 1,6 kN/m2. 	<ul style="list-style-type: none"> - layered roof <ul style="list-style-type: none"> • 0,55 mm steel galvanized sheet, • 10 mm chipboard, • 60 mm PIR • vapour barrier made of polyethylene film, • a sandwich panel with 60 mm PIR RAL 9010, - drainage of rainwater through envelope gutters in a container frame with outlet pipes in corner posts - Standardized roof snowload sk=1,6 kN/m²
ŚCIANY	WALLS
<ul style="list-style-type: none"> - płyta warstwowa z wypełnieniem PIR gr.100mm od zewnątrz blacha niskofalująca RAL 7035 od wewnątrz blacha gładka RAL 9010, 	<ul style="list-style-type: none"> - a sandwich panel with 100 mm PIR, from outside trapezoidal sheet RAL 7035, from internal smooth sheet RAL 9010,
PODŁOGA	FLOOR
<ul style="list-style-type: none"> - podłoga o budowie warstwowej: <ul style="list-style-type: none"> • wykończenie podłogi: wykładzina PVC 2 mm w kolorze szarym – zgrzewana na łączeniach + listwy podłogowe PVC szare, • płyta wiórowa P5 22 mm, • folia polietylenowa, • izolacja z wypełnienia PIR 100 mm, • blacha trapezowa T-8 ocynkowana 0,5 mm, - nośność podłogi 200kg/m2 	<ul style="list-style-type: none"> - layered floor: <ul style="list-style-type: none"> • floor finish: 2 mm PVC floor lining, grey - welded at joints + PVC floor strips, grey, • 22 mm PS chipboard, • polyethylene film, • 100 mm PIR insulation, • 0.5 mm galvanized T-8 trapezoidal sheet, - floor load capacity 200 kg/m²

DRZWI	DOORS
<ul style="list-style-type: none"> - stalowe jednoskrzydłowe białe, o wymiarach 900mmx2000mm (wg rysunku) izolowane termicznie wyposażone w zamek, wkładkę patentową +3 klucze, szyldy, klamki 	<ul style="list-style-type: none"> - steel, single-door, white, dimensions: 900 mm x 2000 mm (according to the drawing), thermally insulated, equipped with a lock, lock cylinder + 3 keys, signboards, door handles
OKNA	WINDOWS
<ul style="list-style-type: none"> - PVC w kolorze białym (wg rysunku), - okucia rozwierno-uchylne, - szyby zespolone o U=1,1 W/m2K - roleta zewnętrzna. 	<ul style="list-style-type: none"> - white PVC (according to the drawing), - tilt-turn fittings, - insulated glass units with U = 1,1 W/m2K, - external blind
INSTALACJA ELEKTRYCZNA	ELECTRICAL SYSTEM
<ul style="list-style-type: none"> - instalacja elektryczna podtynkowa (gniazdka i włączniki natynkowe), - tablica bezpiecznikowa (rozdzielnia) 8MOD, - instalacja siłowa: gniazda 230V (wg rysunku), - instalacja oświetleniowa: oprawy świetłówekl. ochronności IP65. z lampami ledowymi 2x16W i plafonami (wg rysunku) , - zewnętrzne przyłącze instalacji na bazie gniazda i wtyku siłowego 5x32A, - uziemienie ramy kontenera za pomocą przewodu mocowanego śrubą M10. 	<ul style="list-style-type: none"> - electrical, flush-mounted installation (surface mounted sockets and switches), - 8MOD circuit breaker panel (switchgear), - power system: 230V sockets (according to the drawing), - lighting system: fluorescent luminaires, IP65 protection class. with 2x16W LED lamps (according to the drawing), - external connection of the installation based on a 5x32A socket and power plug, - earthing of the container frame by means of a wire fastened with an M10 screw
OGRZEWANIE	HEATING
<ul style="list-style-type: none"> - grzejnik elektryczny konwektorowy (wg rysunku) 	<ul style="list-style-type: none"> - convector electric heater (according to the drawing)
WYPOSAŻENIE	EQUIPMENT
<ul style="list-style-type: none"> - dodatkowe wyposażenie (wg rysunku) 	<ul style="list-style-type: none"> - additional equipment (according to the drawing)

DOSTĘPNE OPCJE/AVAILABLE VARIANTS

	SR	FP	L
TAK/YES			
NIE/NO	X	X	X

SR - rama bez rynien obwiedniowych
SR - frame without envelope gutters

FP - Flatpack
FP - Flatpack

L - kieszenie transportowe (Lift)
L - transport pockets (Lift)

KONTENERY

CONTAINERS

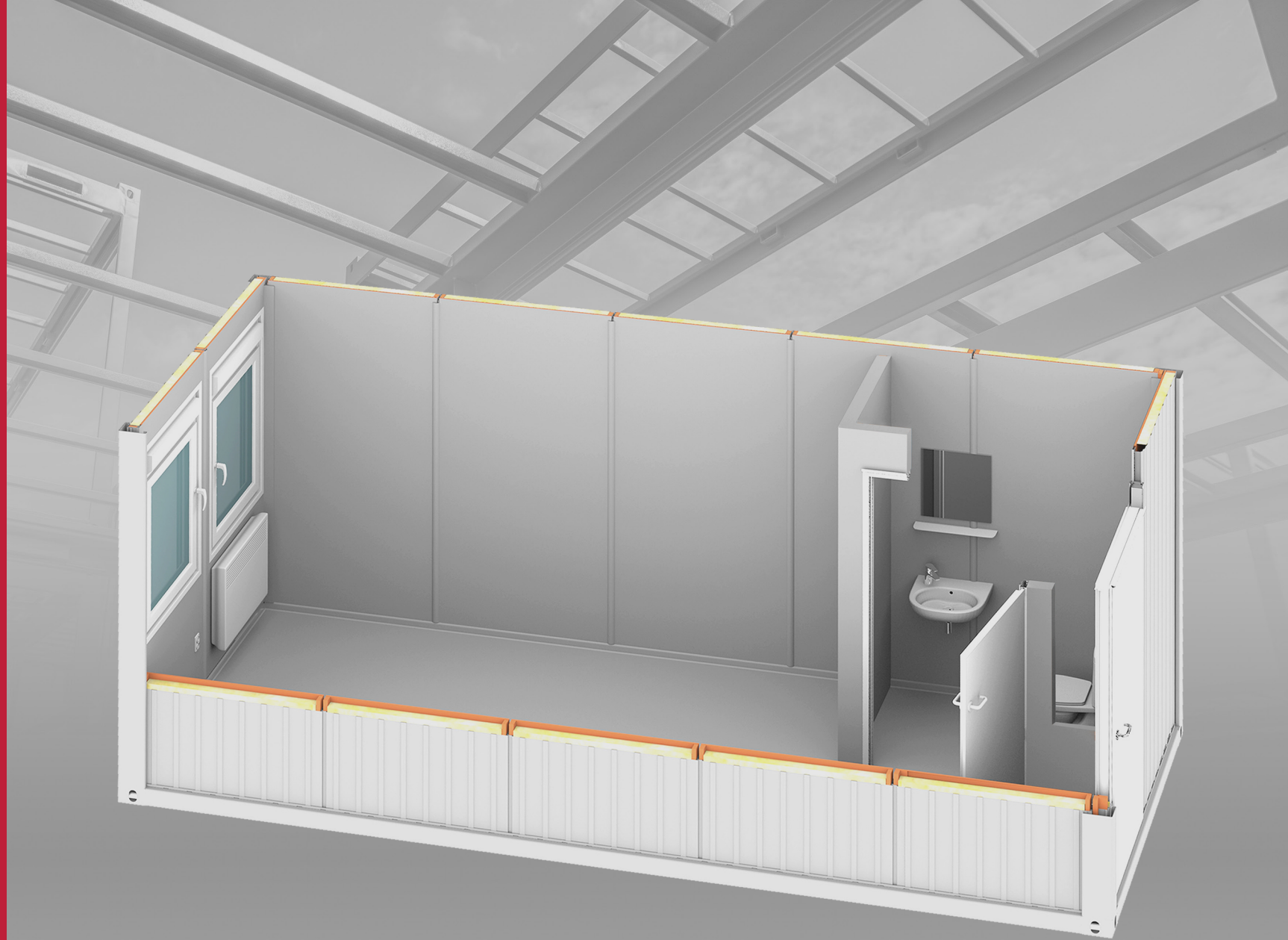

MB20-25

MB20-25 – KONTENER BIUROWY Z ŁAZIENKĄ

MB20-25 – OFFICE CONTAINER WITH A BATHROOM

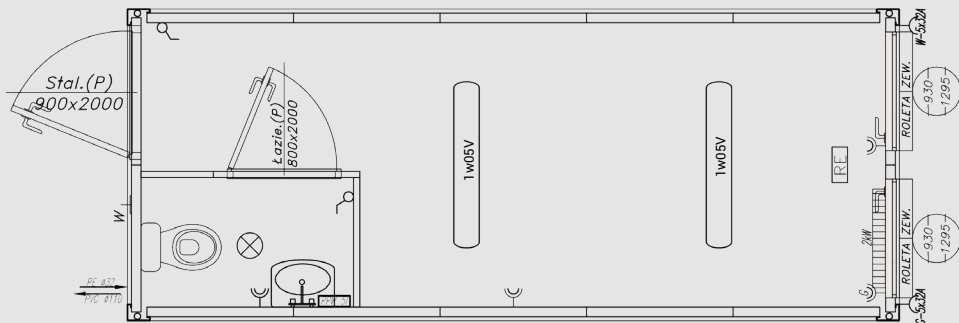

SPECYFIKACJA / SPECIFICATION

WYMIARY	DIMENSIONS
- zewnętrzne: 6058x2438x2800 mm, - wysokość wewnętrzna użytkowa: 2500 mm	- external dimensions: 6058x2438x2800 mm, - internal height: 2500 mm
KONSTRUKCJA	MODULE FRAME
- konstrukcja stalowa nośna kontenera w klasie EXC2 wg normy PN EN 1090-1, wykonana z profili zimnogiętych, łączonych metodą spawania zgodnie z PN EN ISO 3834-2. Wyrób posiada oznakowanie CE. - rama stalowa oczyszczana strumieniowo-ściernie do Sa2.5 wg PN EN ISO 8501-1 w komorze śrutowniczej o obiegu zamkniętym, malowana natryskowo w kabynie lakierniczej i suszona w kabino-suszarce, - uchwyty transportowe (według standardów ISO) zlokalizowane w narożach, - możliwość piętrowania do 3 kondygnacji	- container steel construction in the EXC2 class according to PN EN 1090-1, made of cold-bended profiles, joined by welding according to PN EN ISO 3834-2. The product has CE marking. - steel frame abrasive blast cleaned to Sa 2.5 according to PN EN ISO 8501-1 in a closed blasting chamber, spray-painted in a spray booth and dried in a cabin-dryer, - transport handles (according to ISO standards) located in the corners, - possibility of stacking up to three storeys
DACH	ROOF
- dach o budowie warstwowej: * stalowa blacha ocynkowana 0,55 mm, * płyta wiórowa 12 mm, * izolacja z wełny mineralnej 100 mm, * paroizolacja z folii polietylenowej, * płyta wiórowa laminowana 12 mm, kolor biały, - odprowadzenie wody deszczowej rynnami obwiedniowymi w ramie kontenera z rurami spustowymi w słupach narożnych, - charakterystyczne normowe obciążenie śniegiem sk = 1,6 kN/m ²	- layered roof: * 0.55 mm steel galvanized sheet, * 12 mm chipboard, * 100 mm mineral wool insulation, * vapour barrier made of polyethylene film, * 12 mm laminated chipboard, white, - drainage of rainwater through envelope gutters in a container frame with outlet pipes in corner posts, - Standardized roof snowload sk=1,6 kN/m ²
ŚCIANY	WALLS
- zewnętrzne: * panele wymienne o budowie warstwowej: * szkielet drewniany, * od zewnątrz blacha trapezowa 0,55 mm, ocynkowana, lakierowana RAL 7035, * izolacja z wełny mineralnej o grubości 60 mm, * folia polietylenowa, * od wew., płyta wiórowa laminowana, 12 mm, kolor biały, - wewnętrzne: * ściany grubości 50 mm prefabrykowane na konstrukcji drewnianej, obłożonej obustronnie płytą laminowaną 12 mm, kolor biały	- external: * interchangeable composite panels: * wooden framework, * from the outside, 0.55 mm trapezoidal sheet, galvanized, painted RAL 7035, * 60 mm mineral wool insulation, * polyethylene film, * on the inside 12 mm laminated chipboard, white, - internal: * 50 mm thick prefabricated walls on a wooden frame covered on both sides with a 12 mm laminated board, white
PODŁOGA	FLOOR
- podłoga o budowie warstwowej: * wykończenie podłogi: wykładzina PVC 2 mm w kolorze szarym – zgrzewana na łączeniach + listwy podłogowe PVC szare, * płyta wiórowa P5 22 mm, * folia polietylenowa, * izolacja z wełny mineralnej 100 mm, * blacha trapezowa T-8 ocynkowana 0,5 mm, - nośność podłogi 200 kg/m ²	- layered floor: * floor finish: 2 mm PVC floor lining, gray - welded at joints + PVC floor strips, gray, * 22 mm PS chipboard, * polyethylene film, * 100 mm mineral wool insulation, * 0.5 mm galvanized corrugated sheet with low profile rib height, - floor load capacity 200 kg/m ²
OKNA	WINDOWS
- PVC w kolorze białym (wg rysunku), - okucia rozwierno - uchylne, - szyby zespolone o U=1,1 W/m ² K, - roleta zewnętrzna	- white PVC (according to the drawing), - tilt-turn fittings, - insulated glass units with U = 1,1 W/m ² K, - external blind

DRZWI	DOOR
- zewnętrzne: * stalowe, jednoskrzydłowe, białe, o wymiarach 900 mm x 2000 mm (wg rysunku), izolowane termicznie, wyposażone w zamek, wkładkę patentową + 3 klucze, szyldy, klamki, - wewnętrzne: * płytowe łazienkowe, jednoskrzydłowe, białe, o wymiarach 900 mm x 2000 mm (wg rysunku), wyposażone w zamek łazienkowy, szyld WC, klamki, tuleje wentylacyjne	- external: * steel, single-door, white, dimensions: 900 mm x 2000 mm (according to the drawing), thermally insulated, equipped with a lock, lock cylinder + 3 keys, signboards, door handles, - internal: * panel single bathroom door, white, dimensions: 900 mm x 2000 mm (according to the drawing), equipped with a bathroom lock, WC signboard, door handles, air vent holes
INSTALACJA ELEKTRYCZNA	ELECTRICAL SYSTEM
- instalacja elektryczna podtynkowa (kryta), w części sanitarnej gniazda i włączniki natynkowe, - tablica bezpiecznikowa (rozdzielnia) 8MOD, - instalacja siłowa: gniazda 230V (wg rysunku), - instalacja oświetleniowa: oprawy świetłokłowe kl. ochrony IP65 z lampami LED 2x16W (wg rysunku), plafon IP44 z żarówką LED 12W (wg rysunku), - zewnętrzne przyłącze instalacji na bazie gniazda i wtyku siłowego 5x32A, - uziemienie ramy kontenera za pomocą przewodu mocowanego śrubą M10	- electrical, flush-mounted instalation (covered), surface mounted sockets and switches in the sanitary area, - 8MOD circuit breaker panel (switchgear), - power system: 230V sockets (according to the drawing), - lighting system: fluorescent luminaires, IP65 protection class. with 2x16W LED lamps (according to the drawing), an IP44 plafond with a 12W LED bulb (according to the drawing), - external connection of the installation based on a 5x32A socket and power plug, - earthing of the container frame by means of a wire fastened with an M10 screw
OGRZEWANIE	HEATING
- grzejnik elektryczny konwektorowy (wg rysunku)	- convector electric heater (according to the drawing)
INSTALACJE SANITARNE	SANITARY INSTALLATION
- instalacja wodna: natynkowa, wykonana z rur PP, kształtki i rury zgrzewane, dostosowana do ciśnienia 0,45 MPa, - instalacja kanalizacyjna: natynkowa, wykonana z rur PVC. Wyprowadzenie instalacji w podłozie lub w ścianie, - wyposażenie: przepływowo podgrzewacz wody, WC, umywalka, lustro z półką, uchwyt na papier	- water system: surface mounted, made of PP pipes, fittings and welded pipes, adjusted to the pressure of 0.45 MPa, - sewerage system: surface mounted made of PVC pipes. Leading installation in the floor or in the wall (optional), - equipment: flow-through water heater, toilet, washbasin, mirror with shelf, toilet paper holder
WENTYLACJA	VENTILATION
- wentylatory (wg rysunku)	- fans (according to the drawing)

DOSTĘPNE OPCJE/AVAILABLE VARIANTS

	SR	FP	L
TAK/YES	X		X
NIE/NO		X	

SR – rama bez rynien obwiedniowych
SR – frame without envelope gutters
FP – Flatpack
FP – Flatpack
L – kieszenie transportowe (Lift)
L – transport pockets (Lift)

KONTENERY CONTAINERS

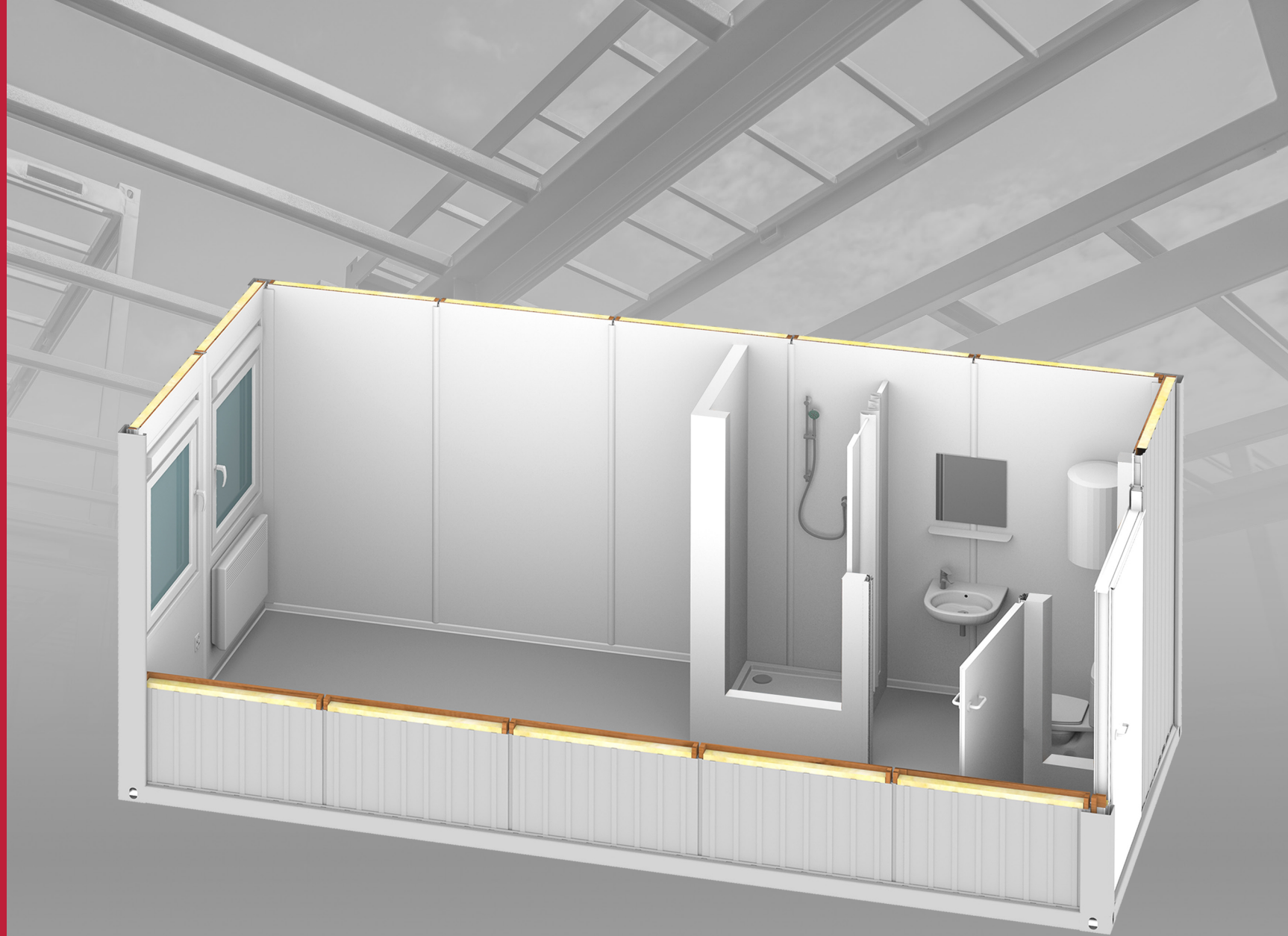

MB20-26

MB20-26 – KONTENER BIUROWY Z ŁAZIENKĄ I PRYSZNICEM

MB20-26 – OFFICE CONTAINER WITH A BATHROOM AND SHOWER

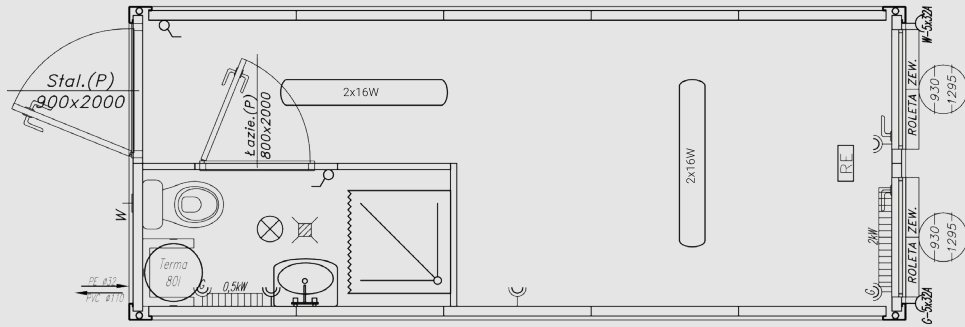

SPECYFIKACJA / SPECIFICATION

WYMIARY	DIMENSIONS
- zewnętrzne: 6058x2438x2800 mm, - wysokość wewnętrzna użytkowa: 2500 mm	- external dimensions: 6058x2438x2800 mm, - internal height: 2500 mm
KONSTRUKCJA	MODULE FRAME
- konstrukcja stalowa nośna kontenera w klasie EXC2 wg normy PN EN 1090-1, wykonana z profili zimnogiętych, łączonych metodą spawania zgodnie z PN EN ISO 3834-2. Wyrób posiada oznakowanie CE, - rama stalowa oczyszczana strumieniowo-ściernie do Sa2.5 wg PN EN ISO 8501-1 w komorze śrutowniczej o obiegu zamkniętym, malowana natryskowo w kabine lakierskiej i suszona w kabino-suszarce, - uchwyty transportowe (według standardów ISO) zlokalizowane w narożach, - możliwość piętowania do 3 kondygnacji	- container steel construction in the EXC2 class according to PN EN 1090-1, made of cold-bended profiles, joined by welding according to PN EN ISO 3834-2. The product has CE marking, - steel frame abrasive blast cleaned to Sa 2.5 according to PN EN ISO 8501 -1 in a closed blasting chamber, spray-painted in a spray booth and dried in a cabin-dryer, - transport handles (according to ISO standards) located in the corners, - possibility of stacking up to three storeys
DACH	ROOF
- dach o budowie warstwowej: * stalowa blacha ocynkowana 0,55 mm, * płyta wiórowa 12 mm, * izolacja z wełny mineralnej 100 mm, * paroz izolacja z folii polietylenowej, * płyta wiórowa laminowana 12 mm, kolor biały, - odprowadzenie wody deszczowej rynnami obwiedniowymi w ramie kontenera z rurami spustowymi w słupach narożnych, - charakterystyczne normowe obciążenie śniegiem sk = 1,6 kN/m ²	- layered roof: * 0,55 mm steel galvanized sheet, * 12 mm chipboard, * 100 mm mineral wool insulation, * vapour barrier made of polyethylene film, * 12 mm laminated chipboard, white, - drainage of rainwater through envelope gutters in a container frame with outlet pipes in corner posts, - Standardized roof snowload sk=1,6 kN/m ²
ŚCIANY	WALLS
- zewnętrzne: * panele wymienne o budowie warstwowej: * szkielet drewniany, * od zewnątrz blacha trapezowa 0,55 mm, ocynkowana, lakierowana RAL 7035, * izolacja z wełny mineralnej o grubości 60 mm, * folia polietylenowa, * od wew., płyta wiórowa laminowana, 12 mm, kolor biały, - wewnętrzne: * ściany grubości 50 mm prefabrykowane na konstrukcji drewnianej, obłożonej obustronnie płytą laminowaną 12 mm, kolor biały	- external: * interchangeable composite panels: * wooden framework, * from the outside, 0,55 mm trapezoidal sheet, galvanized, painted RAL 7035, * 60 mm mineral wool insulation, * polyethylene film, * on the inside 12 mm laminated chipboard, white, - internal: * 50 mm thick prefabricated walls on a wooden frame covered on both sides with a 12 mm laminated board, white
PODŁOGA	FLOOR
- podłoga o budowie warstwowej: * wykończenie podłogi: wykładzina PVC 2 mm w kolorze szarym – zgrzewana na łączeniach + listwy podłogowe PVC szare, * płyta wiórowa P5 22 mm, * folia polietylenowa, * izolacja z wełny mineralnej 100 mm, * blacha trapezowa T-8 ocynkowana 0,5 mm, - nośność podłogi 200 kg/m ²	- layered floor: * floor finish: 2 mm PVC floor lining, gray - welded at joints + PVC floor strips, grey, * 22 mm PS chipboard, * polyethylene film, * 100 mm mineral wool insulation, * 0,5 mm galvanized corrugated sheet with low profile rib height, - floor load capacity 200 kg/m ²
OKNA	WINDOWS

DRZWI	DOOR
- zewnętrzne: * stalowe, jednoskrzydłowe, białe, o wymiarach 900 mm x 2000 mm (wg rysunku), izolowane termicznie, wyposażone w zamek, wkładkę patentową + 3 klucze, szyldy, klamki, - wewnętrzne: * płytowe łazienkowe, jednoskrzydłowe, białe, o wymiarach 900 mm x 2000 mm (wg rysunku), wyposażone w zamek łazienkowy, szyld WC, klamki, tuleje wentylacyjne	- external: * steel, single-door, white, dimensions: 900 mm x 2000 mm (according to the drawing), thermally insulated, equipped with a lock, lock cylinder + 3 keys, signboards, door handles, - internal: * panel single bathroom door, white, dimensions: 900 mm x 2000 mm (according to the drawing), equipped with a bathroom lock, WC signboard, door handles, air vent holes
INSTALACJA ELEKTRYCZNA	ELECTRICAL SYSTEM
- instalacja elektryczna podtynkowa (kryta), w części sanitarnej gniazda i włączniki natynkowe, - tablica bezpiecznikowa (rozdzielnia) 8MOD, - instalacja siłowa: gniazda 230V (wg rysunku), - instalacja oświetleniowa: oprawy świetlówkowe kl. ochrony IP65 z lampami LED 2x16W (wg rysunku), plafon IP44 z żarówką LED 12W (wg rysunku), - zewnętrzne przyłącze instalacji na bazie gniazda i wtyku siłowego 5x32A, - uziemienie ramy kontenera za pomocą przewodu mocowanego śrubą M10	- electrical, flush-mounted installation (covered), surface mounted sockets and switches in the sanitary area, - 8MOD circuit breaker panel (switchgear), - power system: 230V sockets (according to the drawing), - lighting system: fluorescent luminaires, IP65 protection class. with 2x16W LED lamps (according to the drawing), an IP44 plafond with a 12W LED bulb (according to the drawing), - external connection of the installation based on a 5x32A socket and power plug, - earthing of the container frame by means of a wire fastened with an M10 screw
OGRZEWANIE	HEATING
- grzejnik elektryczny konwektorowy (wg rysunku)	- convector electric heater (according to the drawing)
INSTALACJE SANITARNE	SANITARY INSTALLATION
- instalacja wodna: natynkowa, wykonana z rur PP, kształtki i rury zgrzewane, dostosowana do ciśnienia 0,45 MPa, - instalacja kanalizacyjna: natynkowa, wykonana z rur PVC. Wyprowadzenie instalacji w podłozie lub w ścianie, - wyposażenie: przepływowo podgrzewacz wody, WC, umywalka, lustro z półką, uchwyt na papier	- water system: surface mounted, made of PP pipes, fittings and welded pipes, adjusted to the pressure of 0.45 MPa, - sewerage system: surface mounted made of PVC pipes. Leading installation in the floor or in the wall (optional), - equipment: 80l hot water heater, shower bath, toilet, washbasin, mirror with shelf, toilet paper holder
WENTYLACJA	VENTILATION
- wentylatory (wg rysunku)	- fans (according to the drawing)

DOSTĘPNE OPCJE/AVAILABLE VARIANTS

	SR	FP	L
TAK/YES	X		X
NIE/NO		X	

SR – rama bez rynien obwiedniowych
SR – frame without envelope gutters

FP – Flatpack
FP – Flatpack

L – kieszenie transportowe (Lift)
L – transport pockets (Lift)

KONTENERY CONTAINERS

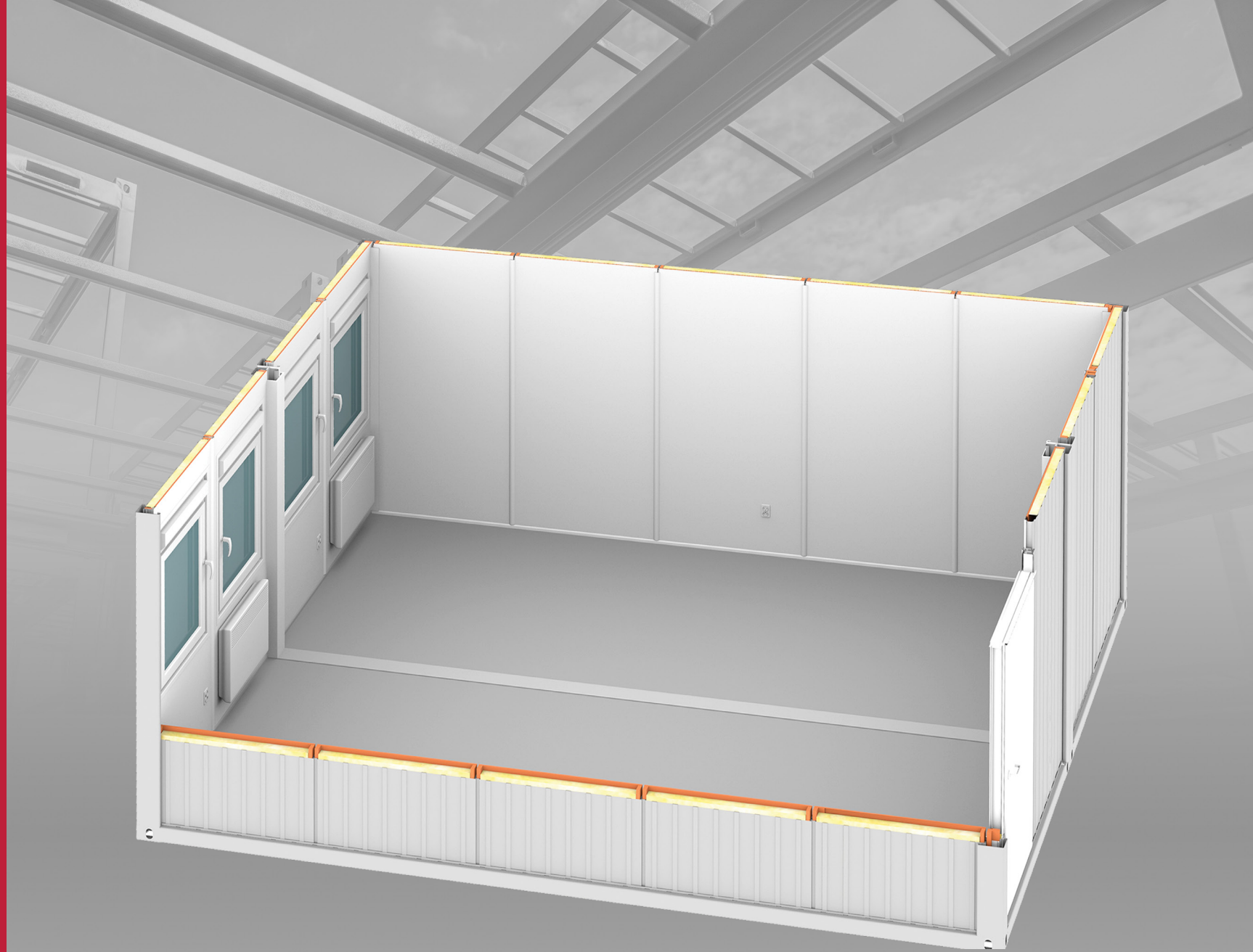

MB20-DUO

MB20-DUO – KONTENER BIUROWY PODWÓJNY

MB20-DUO – DOUBLE OFFICE CONTAINER

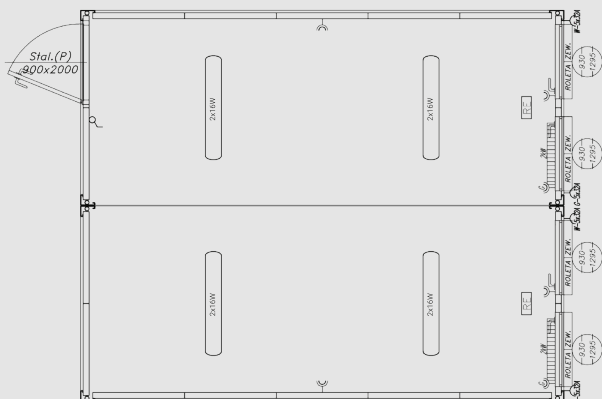

SPECYFIKACJA / SPECIFICATION

WYMIARY	DIMENSIONS
<ul style="list-style-type: none"> - zewnętrzne obiektu: 6058x4891x2800 mm, - zewnętrzne modułu: 6058x2438x2800 mm, - wysokość wewnętrzna użytkowa: 2500 mm 	<ul style="list-style-type: none"> - external dimensions of the object: 6058x4891x2800 mm, - external dimensions of the module: 6058x2438x2800 mm, - internal height: 2500 mm
KONSTRUKCJA	MODULE FRAME
<ul style="list-style-type: none"> - konstrukcja stalowa nośna kontenera w klasie EXC2 wg normy PN EN 1090-1, wykonana z profili zimnogiętych, łączonych metodą spawania zgodnie z PN EN ISO 3834-2. Wyrób posiada oznakowanie CE, - rama stalowa oczyszczana strumieniowo-ściernie do Sa2.5 wg PN EN ISO 8501-1 w komorze śrutowniczej o obiegu zamkniętym, malowana natryskowo w kabynie lakierniczej i suszona w kabino-suszarce, - uchwyty transportowe (według standardów ISO) zlokalizowane w narożach, możliwość piętrowania do 3 kondygnacji 	<ul style="list-style-type: none"> - container steel construction in the EXC2 class according to PN EN 1090-1, made of cold-bended profiles, joined by welding according to PN EN ISO 3834-2. The product has CE marking, - steel frame abrasive blast cleaned to Sa 2.5 according to PN EN ISO 8501-1 in a closed blasting chamber, spray-painted in a spray booth and dried in a cabin-dryer, - transport handles (according to ISO standards) located in the corners, - possibility of stacking up to three storeys
DACH	ROOF
<ul style="list-style-type: none"> - dach o budowie warstwowej: * stalowa blacha ocynkowana 0,55 mm, * płyta wiórowa 12 mm, * izolacja z wełny mineralnej 100 mm, * paroizolacja z folii polietylenowej, * płyta wiórowa laminowana 12 mm, kolor biały, - odprowadzenie wody deszczowej rynnami obwiedniowymi w ramie kontenera z rurami spustowymi w słupach narożnych, - charakterystyczne normowe obciążenie śniegiem sk = 1,6 kN/m² 	<ul style="list-style-type: none"> - layered roof: * 0.55 mm steel galvanized sheet, * 12 mm chipboard, * 100 mm mineral wool insulation, * vapour barrier made of polyethylene film, * 12 mm laminated chipboard, white, - drainage of rainwater through envelope gutters in a container frame with outlet pipes in corner posts, - Standardized roof snowload sk=1,6 kN/m²
ŚCIANY	WALLS
<ul style="list-style-type: none"> - panele wymienne o budowie warstwowej: * szkielet drewniany, * od zew. blacha trapezowa 0,55 mm, ocynkowana, lakierowana RAL 7035, * izolacja z wełny mineralnej 60 mm, * folia polietylenowa, * od wewnątrz płyta wiórowa laminowana, 12 mm, kolor biały 	<ul style="list-style-type: none"> - interchangeable composite panels: * wooden framework, * from the outside, 0.55 mm trapezoidal sheet, galvanized, painted RAL 7035, * 60 mm mineral wool insulation, * polyethylene film, * on the inside 12 mm laminated chipboard, white
PODŁOGA	FLOOR
<ul style="list-style-type: none"> - podłoga o budowie warstwowej: * wykończenie podłogi: wykładzina PVC 2 mm w kolorze szarym – zgrzewana na łączeniach + listwy podłogowe PVC szare, * płyta wiórowa P5 22 mm, * folia polietylenowa, * izolacja z wełny mineralnej 100 mm, * blacha trapezowa T-8 ocynkowana 0,5 mm, - nośność podłogi 200 kg/m² 	<ul style="list-style-type: none"> - layered floor: * floor finish: 2 mm PVC floor lining, gray - welded at joints + PVC floor strips, gray, * 22 mm PS chipboard, * polyethylene film, * 100 mm mineral wool insulation, * 0.5 mm galvanized T-8 trapezoidal sheet, - floor load capacity 200 kg/m²
OKNA	WINDOWS
<ul style="list-style-type: none"> - PVC w kolorze białym (wg rysunku), - okucia rozwierno – uchylne, - szyby zespolone U=1,1 W/m²K, - roleta zewnętrzna 	<ul style="list-style-type: none"> - white PVC (according to the drawing), - tilt-turn fittings, - insulated glass units with U = 1,1 W/m²K, - external blind

DRZWI	DOOR
<ul style="list-style-type: none"> - stalowe, jednoskrzydłowe, białe, o wymiarach 900 mm x 2000 mm (wg rysunku), izolowane termicznie, wyposażone w zamek, wkładkę patentową + 3 klucze, szyldy, klamki 	<ul style="list-style-type: none"> - steel, single-door, white, dimensions: 900 mm x 2000 mm (according to the drawing), thermally insulated, equipped with a lock, lock cylinder + 3 keys, signboards, door handles
INSTALACJA ELEKTRYCZNA	ELECTRICAL SYSTEM
<ul style="list-style-type: none"> - instalacja elektryczna podtynkowa (kryta), - tablica bezpiecznikowa (rozdzielnia) 8MOD, - instalacja siłowa: gniazda 230V (wg rysunku), - instalacja oświetleniowa: oprawy świetłówekl. ochronności IP65 z lampami LED 2x16W (wg rysunku), - zewnętrzne przyłącze instalacji na bazie gniazda i wtyku siłowego 5x32A, - uziemienie ramy kontenera za pomocą przewodu mocowanego śrubą M10 	<ul style="list-style-type: none"> - electrical, flush-mounted instalation (covered), - 8MOD circuit breaker panel (switchgear), - power system: 230V sockets (according to the drawing), - lighting system: fluorescent luminaries, IP65 protection class. with 2x16W LED lamps (according to the drawing), - external connection of the installation based on a 5x32A socket and power plug, - earthing of the container frame by means of a wire fastened with an M10 screw
OGRZEWANIE	HEATING
<ul style="list-style-type: none"> - grzejnik elektryczny konwektorowy (wg rysunku) 	<ul style="list-style-type: none"> - convector electric heater (according to the drawing)

DOSTĘPNE OPCJE/AVAILABLE VARIANTS

	SR	FP	L
TAK/YES	X	X	X
NIE/NO			

SR – rama bez rynien obwiedniowych
SR – frame without envelope gutters

FP – Flatpack
FP – Flatpack

L – kieszenie transportowe (Lift)
L – transport pockets (Lift)

KONTENERY CONTAINERS

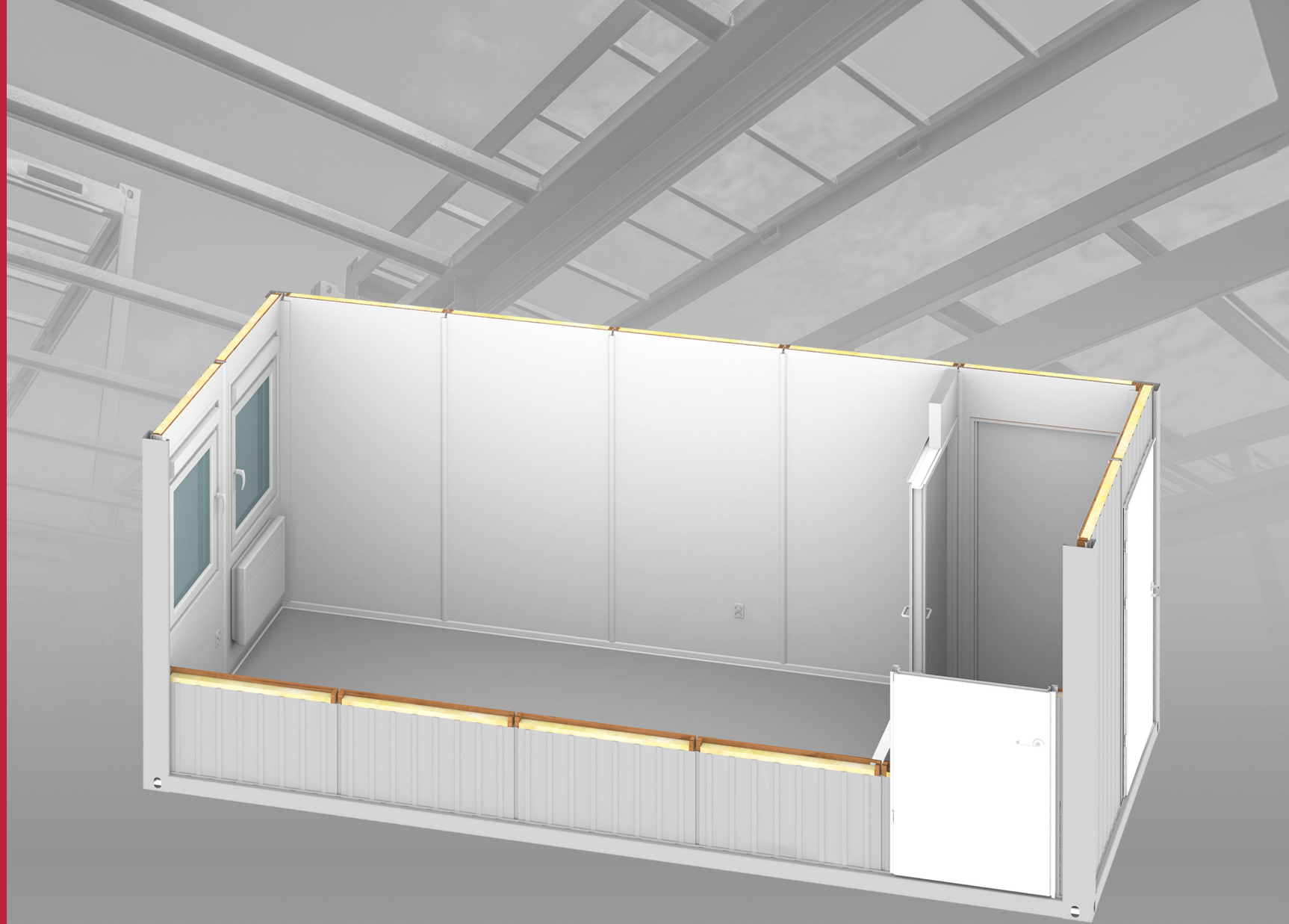

MB20K

MB20K – KONTENER BIUROWY Z KORYTARZEM

MB20K – OFFICE CONTAINER WITH A CORRIDOR

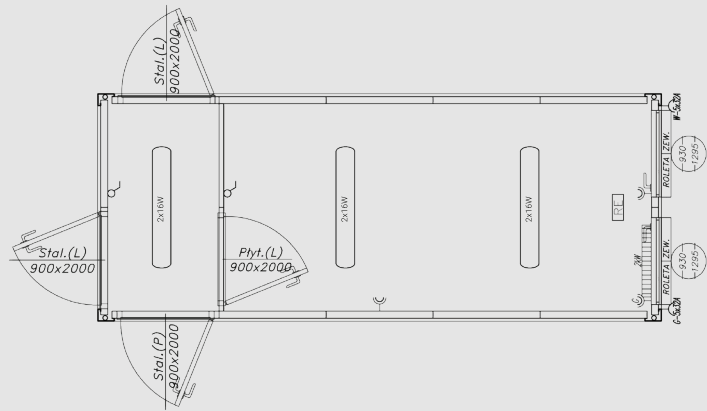

SPECYFIKACJA / SPECIFICATION

WYMIARY	DIMENSIONS
- zewnętrzne: 6058x2438x2800 mm, - wysokość wewnętrzna użytkowa: 2500 mm	- external dimensions: 6058x2438x2800 mm, - internal height: 2500 mm
KONSTRUKCJA	MODULE FRAME
- konstrukcja stalowa nośna kontenera w klasie EXC2 wg normy PN EN 1090-1, wykonana z profili zinnogiętych, łączonych metodą spawania zgodnie z PN EN ISO 3834-2. Wyrób posiada oznakowanie CE. - rama stalowa oczyszczana strumieniowo-ścieranie do Sa2.5 wg PN EN ISO 8501-1 w komorze śrutowniczej o obiegu zamkniętym, malowana natryskowo w kabino-suszarce, lakierniczej i suszona w kabino-suszarce, - uchwyty transportowe (według standardów ISO) zlokalizowane w narożach, - możliwość pięgowania do 3 kondygnacji	- container steel construction in the EXC2 class according to PN EN 1090-1, made of cold-bended profiles, joined by welding according to PN EN ISO 3834-2. The product has CE marking. - steel frame abrasive blast cleaned to Sa 2.5 according to PN EN ISO 8501-1 in a closed blasting chamber; spray-painted in a spray booth and dried in a cabin-dryer, - transport handles (according to ISO standards) located in the corners, - possibility of stacking up to three storeys
DACH	ROOF
- dach o budowie warstwowej: * stalowa blacha ocynkowana 0,55 mm, * płyta wiórowa 12 mm, * izolacja z wełny mineralnej 100 mm, * paroizolacja z folii polietylenowej, * płyta wiórowa laminowana 12 mm, kolor biały, - odprowadzenie wody deszczowej rynnami obwiedniowymi w ramie kontenera z rurami spustowymi w słupach narożnych, - charakterystyczne normowe obciążenie śniegiem sk = 1,6 kN/m ²	- layered roof: * 0,55 mm steel galvanized sheet, * 12 mm chipboard, * 100 mm mineral wool insulation, * vapour barrier made of polyethylene film, * 12 mm laminated chipboard, white, - drainage of rainwater through envelope gutters in a container frame with outlet pipes in corner posts, - Standardized roof snowload sk=1,6 kN/m ²
ŚCIANY	WALLS
- zewnętrzne: * panele wymienne o budowie warstwowej: * szkielet drewniany, * od zewnątrz blacha trapezowa 0,55 mm, ocynkowana, lakierowana RAL 7035, * izolacja z wełny mineralnej o grubości 60 mm, * folia polietylenowa, * od wew., płyta wiórowa laminowana, 12 mm, kolor biały, - wewnętrzne: * ściany grubości 50 mm prefabrykowane na konstrukcji drewnianej, obłożonej obustronnie płytą laminowaną 12 mm, kolor biały	- external: * interchangeable composite panels: * wooden framework, * from the outside, 0,55 mm trapezoidal sheet, galvanized, painted RAL 7035, * 60 mm mineral wool insulation, * polyethylene film, * on the inside 12 mm laminated chipboard, white, - internal: * 50 mm thick prefabricated walls on a wooden frame covered on both sides with a 12 mm laminated board, white
PODŁOGA	FLOOR
- podłoga o budowie warstwowej: * wykończenie podłogi: wykładzina PVC 2 mm w kolorze szarym – zgrzewana na łączeniach + listwy podłogowe PVC szare, * płyta wiórowa P5 22 mm, * folia polietylenowa, * izolacja z wełny mineralnej 100 mm, * blacha trapezowa T-8 ocynkowana 0,5 mm, - nośność podłogi 200 kg/m ²	- layered floor: * floor finish: 2 mm PVC floor lining, gray - welded at joints + PVC floor strips, gray, * 22 mm PS chipboard, * polyethylene film, * 100 mm mineral wool insulation, * 0,5 mm galvanized T-8 trapezoidal sheet, - floor load capacity 200 kg/m ²
OKNA	WINDOWS
- PVC w kolorze białym (wg rysunku), - okucia rozwierno- uchylne, - szyby zespolone o U=1,1 W/m ² K, - roleta zewnętrzna	- white PVC (according to the drawing), - tilt-turn fittings, - insulated glass units with U = 1,1 W/m ² K, - external blind

DRZWI	DOOR
- zewnętrzne: * stalowe, jednoskrzydłowe, białe, o wymiarach 900 mm x 2000 mm (wg rysunku), izolowane termicznie, wyposażone w zamek, wkładkę patentową + 3 klucze, szyldy, klamki, - wewnętrzne: * stalowe, jednoskrzydłowe, białe, o wymiarach 900 mm x 2000 mm (wg rysunku), wyposażone w zamek, wkładkę patentową + 3 klucze, szyldy, klamki	- external: * steel, single-door, white, dimensions: 900 mm x 2000 mm (according to the drawing), thermally insulated, equipped with a lock, lock cylinder + 3 keys, signboards, door handles, - internal: * steel, single-door, white, dimensions: 900 mm x 2000 mm (according to the drawing), equipped with a lock, lock cylinder + 3 keys, signboards, door handles
INSTALACJA ELEKTRYCZNA	ELECTRICAL SYSTEM
- instalacja elektryczna podtynkowa (kryta), - tablica bezpiecznikowa (rozdzielnia) 8MOD, - instalacja siłowa: gniazda 230V (wg rysunku), - instalacja oświetleniowa: oprawy świetłówkowe kl. ochronności IP65 z lampami LED 2x16W (wg rysunku), - zewnętrzne przyłącze instalacji na bazie gniazda i wtyku siłowego 5x32A, - uziemienie ramy kontenera za pomocą przewodu mocowanego śrubą M10	- electrical, flush-mounted instalation (covered), - 8MOD circuit breaker panel (switchgear), - power system: 230V sockets (according to the drawing), - lighting system: fluorescent luminaries, IP65 protection class. with 2x16W LED lamps (according to the drawing), - external connection of the installation based on a 5x32A socket and power plug, - earthing of the container frame by means of a wire fastened with an M10 screw
OGRZEWANIE	HEATING
- grzejnik elektryczny konwektorowy (wg rysunku)	- convector electric heater (according to the drawing)

DOSTĘPNE OPCJE/AVAILABLE VARIANTS

	SR	FP	L
TAK/YES	X	X	X
NIE/NO			

SR – rama bez rynien obwiedniowych
SR – frame without envelope gutters

FP – Flatpack
FP – Flatpack

L – kieszenie transportowe (Lift)
L – transport pockets (Lift)

KONTENERY CONTAINERS

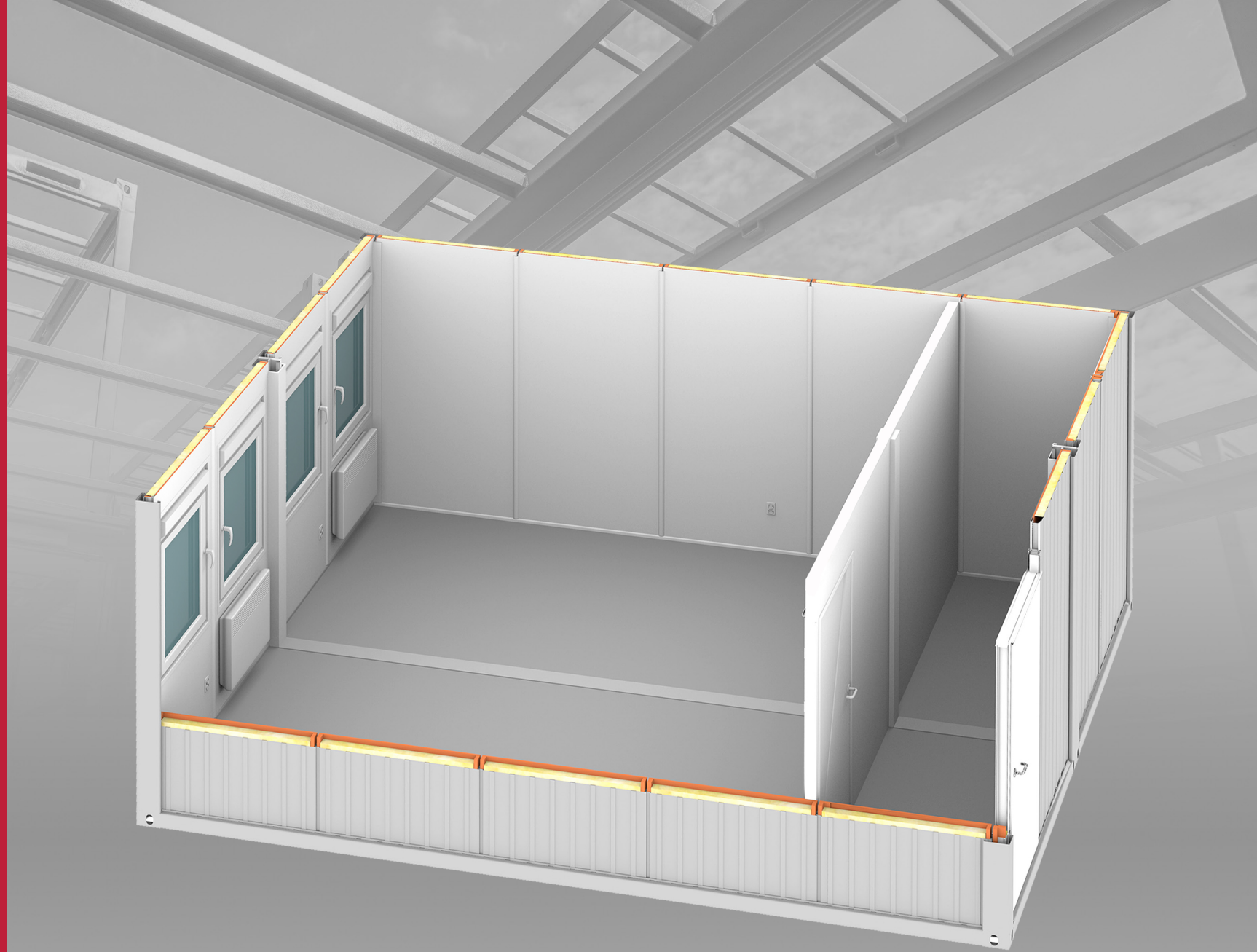

MB20K-DUO

MB20K-DUO – KONTENER BIUROWY PODWÓJNY Z KORYTARZEM

MB20K-DUO – DOUBLE OFFICE CONTAINER WITH A CORRIDOR

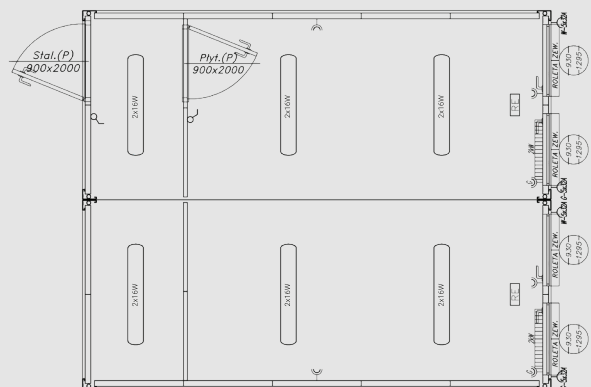

SPECYFIKACJA / SPECIFICATION

WYMIARY	DIMENSIONS
<ul style="list-style-type: none"> - zewnętrzne obiektu: 6058x4891x2800 mm, - zewnętrzne modułu: 6058x2438x2800 mm, - wysokość wewnętrzna użytkowa: 2500 mm 	<ul style="list-style-type: none"> - external dimensions of the object: 6058x4891x2800 mm, - external dimensions of the module: 6058x2438x2800 mm, - internal height: 2500 mm
KONSTRUKCJA	MODULE FRAME
<ul style="list-style-type: none"> - konstrukcja stalowa nośna kontenera w klasie EXC2 wg normy PN EN 1090-1, wykonana z profili zimnociętych, łączonych metodą spawania zgodnie z PN EN ISO 3834-2. Wyrób posiada oznakowanie CE, - rama stalowa oczyszczana strumieniowo-ściernie do Sa2.5 wg PN EN ISO 8501-1 w komorze śrutowniczej o obiegu zamkniętym, malowana natryskowo w kabynie lakierniczej i suszona w kabino-suszarce, - uchwyty transportowe (według standardów ISO) zlokalizowane w narożach, - możliwość piętrowania do 3 kondygnacji 	<ul style="list-style-type: none"> - container steel construction in the EXC2 class according to PN EN 1090-1, made of cold-bended profiles, joined by welding according to PN EN ISO 3834-2. The product has CE marking, - steel frame abrasive blast cleaned to Sa 2.5 according to PN EN ISO 8501-1 in a closed blasting chamber, spray-painted in a spray booth and dried in a cabin-dryer, - transport handles (according to ISO standards) located in the corners, - possibility of stacking up to three storeys
DACH	ROOF
<ul style="list-style-type: none"> - dach o budowie warstwowej: * stalowa blacha ocynkowana 0,55 mm, * płyta wiórowa 12 mm, * izolacja z wełny mineralnej 100 mm, * paroizolacja z folii polietylenowej, * płyta wiórowa laminowana 12 mm, kolor biały, - odprowadzenie wody deszczowej rynnami obwiedniowymi w ramie kontenera z rurami spustowymi w słupach narożnych, - charakterystyczne normowe obciążenie śniegiem sk = 1,6 kN/m² 	<ul style="list-style-type: none"> - layered roof: * 0.55 mm steel galvanized sheet, * 12 mm chipboard, * 100 mm mineral wool insulation, * vapour barrier made of polyethylene film, * 12 mm laminated chipboard, white, - drainage of rainwater through envelope gutters in a container frame with outlet pipes in corner posts, - Standardized roof snowload sk=1,6 kN/m²
ŚCIANY	WALLS
<ul style="list-style-type: none"> - zewnętrzne: * panele wymienne o budowie warstwowej: * szkielet drewniany, * od zewnątrz blacha trapezowa 0,55 mm, ocynkowana, lakierowana RAL 7035, * izolacja z wełny mineralnej o grubości 60 mm, * folia polietylenowa, * od wew., płyta wiórowa laminowana, 12 mm, kolor biały, - wewnętrzne: * ściany grubości 50 mm prefabrykowane na konstrukcji drewnianej, obłożonej obustronnie płytą laminowaną 12 mm, kolor biały 	<ul style="list-style-type: none"> - external: * interchangeable composite panels: * wooden framework, * from the outside, 0.55 mm trapezoidal sheet, galvanized, painted RAL 7035, * 60 mm mineral wool insulation, * polyethylene film, * on the inside 12 mm laminated chipboard, white, - internal: * 50 mm thick prefabricated walls on a wooden frame covered on both sides with a 12 mm laminated board, white
PODŁOGA	FLOOR
<ul style="list-style-type: none"> - podłoga o budowie warstwowej: * wykończenie podłogi: wykładzina PVC 2 mm w kolorze szarym – zgrzewana na łączeniach + listwy podłogowe PVC szare, * płyta wiórowa P5 22 mm, * folia polietylenowa, * izolacja z wełny mineralnej 100 mm, * blacha trapezowa T-8 ocynkowana 0,5 mm, - nośność podłogi 200 kg/m² 	<ul style="list-style-type: none"> - layered floor: * floor finish: 2 mm PVC floor lining, gray - welded at joints + PVC floor strips, gray, * 22 mm PS chipboard, * polyethylene film, * 100 mm mineral wool insulation, * 0.5 mm galvanized T-8 trapezoidal sheet, - floor load capacity 200 kg/m²
OKNA	WINDOWS
<ul style="list-style-type: none"> - PVC w kolorze białym (wg rysunku), - okucia rozwierno – uchylne, - szyby zespolone U=1,1 W/m²K, - roleta zewnętrzna 	<ul style="list-style-type: none"> - white PVC (according to the drawing), - tilt-turn fittings, - insulated glass units with U = 1,1 W/m²K, - external blind

DRZWI	DOOR
<ul style="list-style-type: none"> - zewnętrzne: * stalowe, jednoskrzydłowe, białe, o wymiarach 900 mm x 2000 mm (wg rysunku), izolowane termicznie, wyposażone w zamek, wkładkę patentową + 3 klucze, szyldy, klamki, - wewnętrzne: * stalowe, jednoskrzydłowe, białe, o wymiarach 900 mm x 2000 mm (wg rysunku), wyposażone w zamek, wkładkę patentową + 3 klucze, szyldy, klamki 	<ul style="list-style-type: none"> - external: * steel, single-door, white, dimensions: 900 mm x 2000 mm (according to the drawing), thermally insulated, equipped with a lock, lock cylinder + 3 keys, signboards, door handles, - internal: * steel, single-door, white, dimensions: 900 mm x 2000 mm (according to the drawing), equipped with a lock, lock cylinder + 3 keys, signboards, door handles
INSTALACJA ELEKTRYCZNA	ELECTRICAL SYSTEM
<ul style="list-style-type: none"> - instalacja elektryczna podtynkowa (kryta), - tablica bezpiecznikowa (rozdzielnia) 8MOD, - instalacja siłowa: gniazda 230V (wg rysunku), - instalacja oświetleniowa: oprawy świetlówkowe kl. ochronności IP65 z lampami LED 2x16W (wg rysunku), - zewnętrzne przyłącze instalacji na bazie gniazda i wtyku siłowego 5x32A, - uziemienie ramy kontenera za pomocą przewodu mocowanego śrubą M10 	<ul style="list-style-type: none"> - electrical, flush-mounted instalation (covered), - 8MOD circuit breaker panel (switchgear), - power system: 230V sockets (according to the drawing), - lighting system: fluorescent luminaries, IP65 protection class. with 2x16W LED lamps (according to the drawing), - external connection of the installation based on a 5x32A socket and power plug, - earthing of the container frame by means of a wire fastened with an M10 screw
OGRZEWANIE	HEATING
<ul style="list-style-type: none"> - grzejnik elektryczny konwektorowy (wg rysunku) 	<ul style="list-style-type: none"> - convector electric heater (according to the drawing)

DOSTĘPNE OPCJE/AVAILABLE VARIANTS

	SR	FP	L
TAK/YES	X	X	X
NIE/NO			

SR – rama bez rynien obwiedniowych
SR – frame without envelope gutters

FP – Flatpack
FP – Flatpack

L – kieszenie transportowe (Lift)
L – transport pockets (Lift)

KONTENERY CONTAINERS

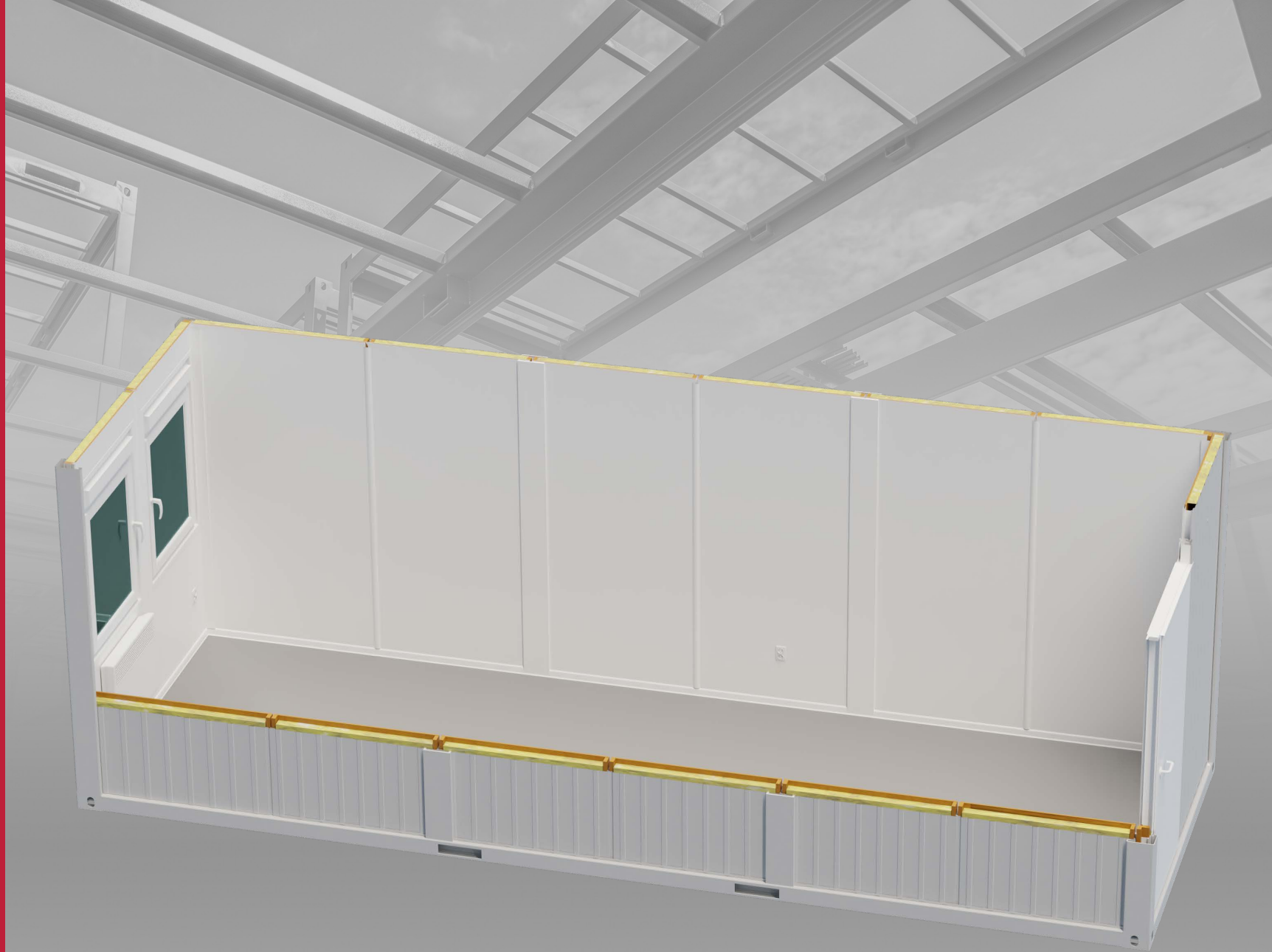

MB24

MB24 – KONTENER BIUROWY

MB24 – OFFICE CONTAINER

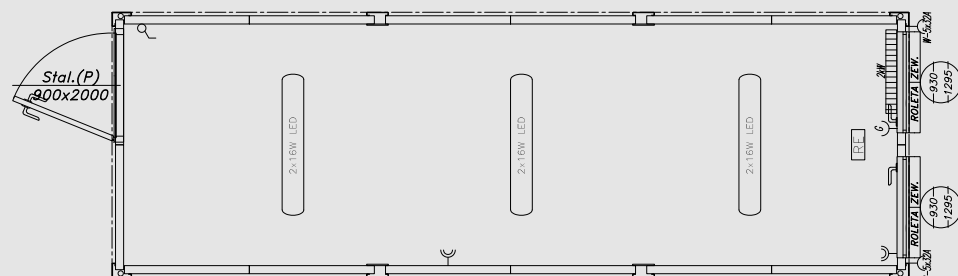

SPECYFIKACJA / SPECIFICATION

WYMIARY	DIMENSIONS
<ul style="list-style-type: none"> - zewnętrzne: 7334x2438x2800 mm, - wysokość wewnętrzna użytkowa: 2500 mm 	<ul style="list-style-type: none"> - external dimensions: 7334x2438x2800 mm, - internal height: 2500 mm
KONSTRUKCJA	MODULE FRAME
<ul style="list-style-type: none"> - konstrukcja stalowa nośna kontenera w klasie EXC2 wg normy PN EN 1090-1, wykonana z profili zimnogiętych, łączonych metodą spawania zgodnie z PN EN ISO 3834-2. Wyrób posiada oznakowanie CE, - rama stalowa oczyszczana strumieniowo-sięcniem do Sa2.5 wg PN EN ISO 8501-1 w komorze śrutowniczej o obiegu zamkniętym, malowana natryskowo w kabynie lakierniczej i suszona w kabino-suszarce, - uchwyty transportowe (według standardów ISO) zlokalizowane w narożach, - możliwość piętrowania do 3 kondygnacji 	<ul style="list-style-type: none"> - container steel construction in the EXC2 class according to PN EN 1090-1, made of cold-bended profiles, joined by welding according to PN EN ISO 3834-2. The product has CE marking, - steel frame abrasive blast cleaned to Sa 2.5 according to PN EN ISO 8501 -1 in a closed blasting chamber, spray-painted in a spray booth and dried in a cabin-dryer, - transport handles (according to ISO standards) located in the corners, - possibility of stacking up to three storeys
DACH	ROOF
<ul style="list-style-type: none"> - dach o budowie warstwowej: * stalowa blacha ocynkowana 0,55 mm, * płyta wiórowa 12 mm, * izolacja z wełny mineralnej 100 mm, * paroizolacja z folii polietylenowej, * płyta wiórowa laminowana 12 mm, kolor biały, - odprowadzenie wody deszczowej rynnami obwiedniowymi w ramie kontenera z rurami spustowymi w słupach narożnych, - charakterystyczne normowe obciążenie śniegiem sk = 1,6 kN/m² 	<ul style="list-style-type: none"> - layered roof: * 0.55 mm steel galvanized sheet, * 12 mm chipboard, * 100 mm mineral wool insulation, * vapour barrier made of polyethylene film, * 12 mm laminated chipboard, white, - drainage of rainwater through envelope gutters in a container frame with outlet pipes in corner posts, - Standardized roof snowload sk=1,6 kN/m²
ŚCIANY	WALLS
<ul style="list-style-type: none"> - panele wymienne o budowie warstwowej: * szkielec drewniany, * od zew. blacha trapezowa 0,55 mm, ocynkowana, lakierowana RAL 7035, * izolacja z wełny mineralnej 60 mm, * folia polietylenowa, * od wewnątrz płyta wiórowa laminowana, 12 mm, kolor biały 	<ul style="list-style-type: none"> - interchangeable composite panels: * wooden framework, * from the outside, 0.55 mm trapezoidal sheet, galvanized, painted RAL 7035, * 60 mm mineral wool insulation, * polyethylene film, * on the inside 12 mm laminated chipboard, white
PODŁOGA	FLOOR
<ul style="list-style-type: none"> - podłoga o budowie warstwowej: * wykończenie podłogi: wykładzina PVC 2 mm w kolorze szarym – zgrzewana na łączeniach + listwy podłogowe PVC szare, * płyta wiórowa P5 22 mm, * folia polietylenowa, * izolacja z wełny mineralnej 100 mm, * blacha trapezowa T-8 ocynkowana 0,5 mm, - nośność podłogi 200 kg/m² 	<ul style="list-style-type: none"> - layered floor: * floor finish: 2 mm PVC floor lining, gray - welded at joints + PVC floor strips, gray, * 22 mm PS chipboard, * polyethylene film, * 100 mm mineral wool insulation, * 0.5 mm galvanized T-8 trapezoidal sheet, - floor load capacity 200 kg/m²
OKNA	WINDOWS
<ul style="list-style-type: none"> - PVC w kolorze białym (wg rysunku), - okucia rozwierno - uchylne, - szyby zespolone o U=1,1 W/m²K, - roleta zewnętrzna 	<ul style="list-style-type: none"> - white PVC (according to the drawing), - tilt-turn fittings, - insulated glass units with U = 1,1 W/m²K, - external blind

DRZWI	DOOR
<ul style="list-style-type: none"> - stalowe, jednoskrzydłowe, białe, o wymiarach 900 mm x 2000 mm (wg rysunku), izolowane termicznie, wyposażone w zamek, wkładkę patentową + 3 klucze, szyldy, klamki 	<ul style="list-style-type: none"> - steel, single-door, white, dimensions: 900 mm x 2000 mm (according to the drawing), thermally insulated, equipped with a lock, lock cylinder + 3 keys, signboards, door handles
INSTALACJA ELEKTRYCZNA	ELECTRICAL SYSTEM
<ul style="list-style-type: none"> - instalacja elektryczna podtynkowa (kryta), - tablica bezpiecznikowa (rozdzielnia) 8MOD, - instalacja siłowa: gniazda 230V (wg rysunku), - instalacja oświetleniowa: oprawy świetłówkowe kl. ochronności IP65 z lampami LED 2x16W (wg rysunku), - zewnętrzne przyłącze instalacji na bazie gniazda i wtyku siłowego 5x32A, - uziemienie ramy kontenera za pomocą przewodu mocowanego śrubą M10 	<ul style="list-style-type: none"> - electrical, flush-mounted instalation (covered), - 8MOD circuit breaker panel (switchgear), - power system: 230V sockets (according to the drawing), - lighting system: fluorescent luminaries, IP65 protection class. with 2x16W LED lamps (according to the drawing), - external connection of the installation based on a 5x32A socket and power plug, - earthing of the container frame by means of a wire fastened with an M10 screw
OGRZEWANIE	HEATING
<ul style="list-style-type: none"> - grzejnik elektryczny konwektorowy (wg rysunku) 	<ul style="list-style-type: none"> - convector electric heater (according to the drawing)

DOSTĘPNE OPCJE/AVAILABLE VARIANTS

	SR	FP	L
TAK/YES	X	X	X
NIE/NO			

SR – rama bez rynien obwiedniowych
SR – frame without envelope gutters

FP – Flatpack
FP – Flatpack

L – kieszenie transportowe (Lift)
L – transport pockets (Lift)

KONTENERY CONTAINERS

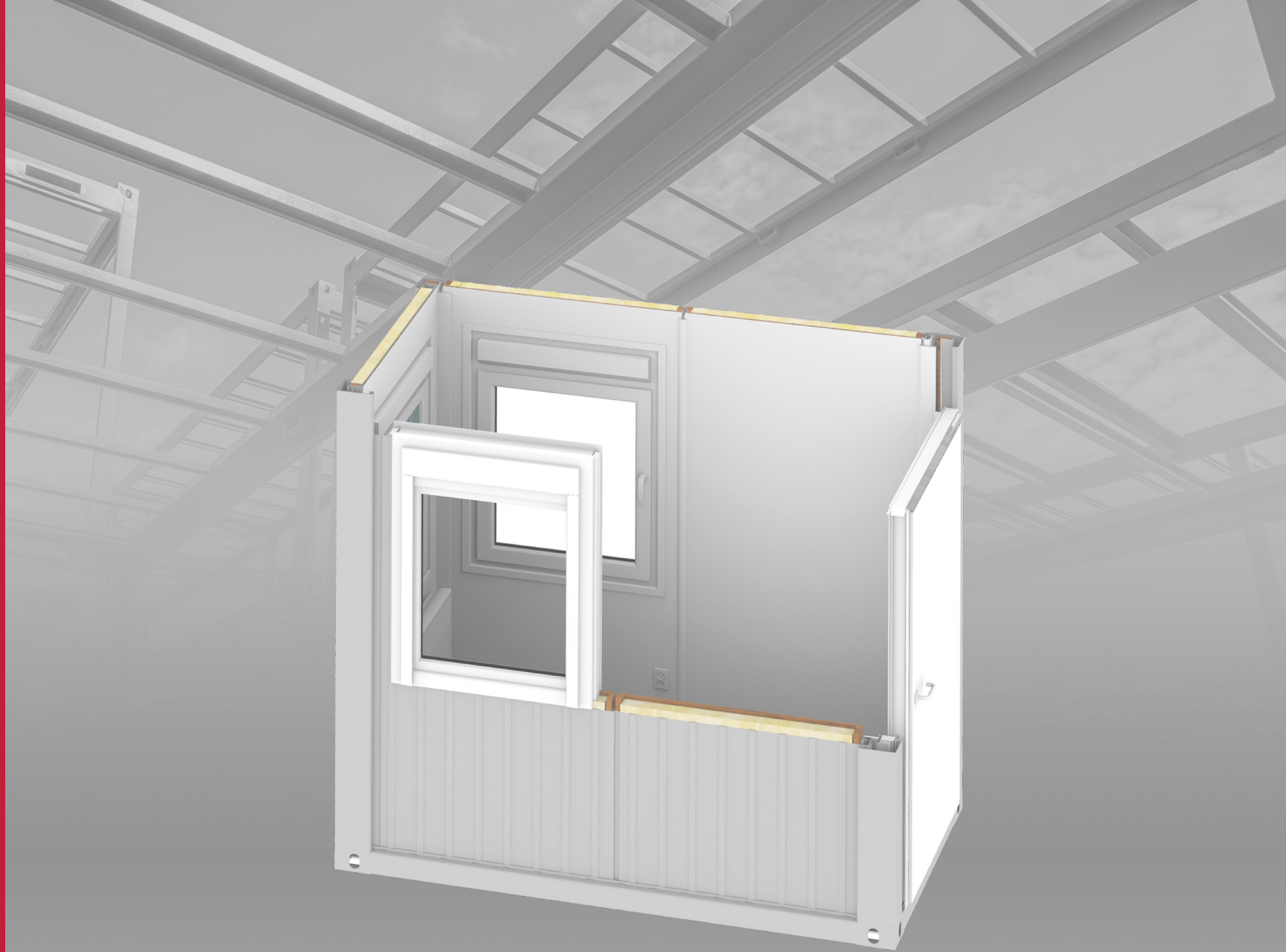

MP05

MP05 – PORTIERNIA 5' Z 3 OKNAMI

MP05 – GATEHOUSE 5' WITH 3 WINDOWS

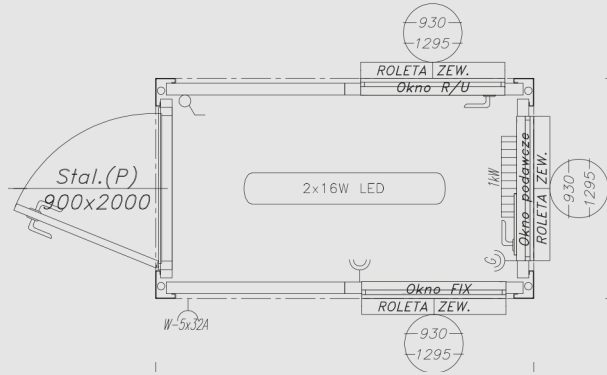

SPECYFIKACJA / SPECIFICATION

WYMIARY	DIMENSIONS
- zewnętrzne: 1418x2438x2800 mm, - wysokość wewnętrzna użytkowa: 2500 mm	- external dimensions: 1418x2438x2800 mm, - internal height: 2500 mm
KONSTRUKCJA	MODULE FRAME
- konstrukcja stalowa nośna kontenera w klasie EXC2 wg normy PN EN 1090-1, wykonana z profili zimnogiętych, łączonych metodą spawania zgodnie z PN EN ISO 3834-2. Wyrób posiada oznakowanie CE, - rama stalowa oczyszczana strumieniowo-ściernie do Sa2.5 wg PN EN ISO 8501-1 w komorze śrutowniczej o obiegu zamkniętym, malowana natryskowo w kabynie lakierniczej i suszona w kabino-suszarce, - uchwyty transportowe (według standardów ISO) zlokalizowane w narożach, - możliwość piętrowania do 3 kondygnacji	- container steel construction in the EXC2 class according to PN EN 1090-1, made of cold-bended profiles, joined by welding according to PN EN ISO 3834-2. The product has CE marking, - steel frame abrasive blast cleaned to Sa 2.5 according to PN EN ISO 8501-1 in a closed blasting chamber, spray-painted in a spray booth and dried in a cabin-dryer, - transport handles (according to ISO standards) located in the corners, - possibility of stacking up to three storeys
DACH	ROOF
- dach o budowie warstwowej: * stalowa blacha ocynkowana 0,55 mm, * płyta wiórowa 12 mm, * izolacja z wełny mineralnej 100 mm, * paroizolacja z folii polietylenowej, * płyta wiórowa laminowana 12 mm, kolor biały, - odprowadzenie wody deszczowej rynnami obwiedniowymi w ramie kontenera z rurami spustowymi w słupach narożnych, - charakterystyczne normowe obciążenie śniegiem sk = 1,6 kN/m ²	- layered roof: * 0.55 mm steel galvanized sheet, * 12 mm chipboard, * 100 mm mineral wool insulation, * vapour barrier made of polyethylene film, * 12 mm laminated chipboard, white, - drainage of rainwater through envelope gutters in a container frame with outlet pipes in corner posts, - Standardized roof snowload sk=1,6 kN/m ²
ŚCIANY	WALLS
- panele wymienne o budowie warstwowej: * szkielet drewniany, * od zew. blacha trapezowa 0,55 mm, ocynkowana, lakierowana RAL 7035, * izolacja z wełny mineralnej 60 mm, * folia polietylenowa, * od wewnątrz płyta wiórowa laminowana, 12 mm, kolor biały	- interchangeable composite panels: * wooden framework, * from the outside, 0.55 mm trapezoidal sheet, galvanized, painted RAL 7035, * 60 mm mineral wool insulation, * polyethylene film, * on the inside 12 mm laminated chipboard, white
PODŁOGA	FLOOR
- podłoga o budowie warstwowej: * wykończenie podłogi: wykładzina PVC 2 mm w kolorze szarym – zgrzewana na łączeniach + listwy podłogowe PVC szare, * płyta wiórowa P5 22 mm, * folia polietylenowa, * izolacja z wełny mineralnej 100 mm, * blacha trapezowa T-8 ocynkowana 0,5 mm, - nośność podłogi 200 kg/m ²	- layered floor: * floor finish: 2 mm PVC floor lining, gray - welded at joints + PVC floor strips, gray, * 22 mm PS chipboard, * polyethylene film, * 100 mm mineral wool insulation, * 0.5 mm galvanized T-8 trapezoidal sheet, - floor load capacity 200 kg/m ²
OKNA	WINDOWS
- PVC w kolorze białym (wg rysunku), - rozwierno-uchylne – 1 szt., stałe FIX – 1 szt., z oknem podawczym – 1 szt., - szyby zespolone U=1,1 W/m ² K, - roleta zewnętrzna	- PVC, white (according to the drawing), - one tilt-turn, one Fix, one teller window, - insulated glass units with U = 1,1 W/m ² K, - external blind

DRZWI	DOOR
- stalowe, jednoskrzydłowe, białe, o wymiarach 900 mm x 2000 mm (wg rysunku), izolowane termicznie, wyposażone w zamek, wkładkę patentową + 3 klucze, szyldy, klamki	- steel, single-door, white, dimensions: 900 mm x 2000 mm (according to the drawing), thermally insulated, equipped with a lock, lock cylinder + 3 keys, signboards, door handles
INSTALACJA ELEKTRYCZNA	ELECTRICAL SYSTEM
- instalacja elektryczna podtynkowa (kryta), - tablica bezpiecznikowa (rozdzielnia) 8MOD, - instalacja siłowa: gniazda 230V (wg rysunku), - instalacja oświetleniowa: oprawy świetłówkowe kl. ochronności IP65 z lampami LED 2x16W (wg rysunku), - zewnętrzne przyłącze instalacji na bazie gniazda i wtyku siłowego 5x32A, - uziemienie ramy kontenera za pomocą przewodu mocowanego śrubą M10	- electrical, flush-mounted installation (covered), - 8MOD circuit breaker panel (switchgear), - power system: 230V sockets (according to the drawing), - lighting system: fluorescent luminaires, IP65 protection class. with 2x16W LED lamps (according to the drawing), - external connection of the installation based on a 5x32A socket and power plug, - earthing of the container frame by means of a wire fastened with an M10 screw
OGRZEWANIE	HEATING
- grzejnik elektryczny konwektorowy (wg rysunku)	- convector electric heater (according to the drawing)

DOSTĘPNE OPCJE/AVAILABLE VARIANTS

	SR	FP	L
TAK/YES	X	X	X
NIE/NO			

SR – rama bez rynien obwiedniowych
SR – frame without envelope gutters

FP – Flatpack
FP – Flatpack

L – kieszenie transportowe (Lift)
L – transport pockets (Lift)

KONTENERY

CONTAINERS

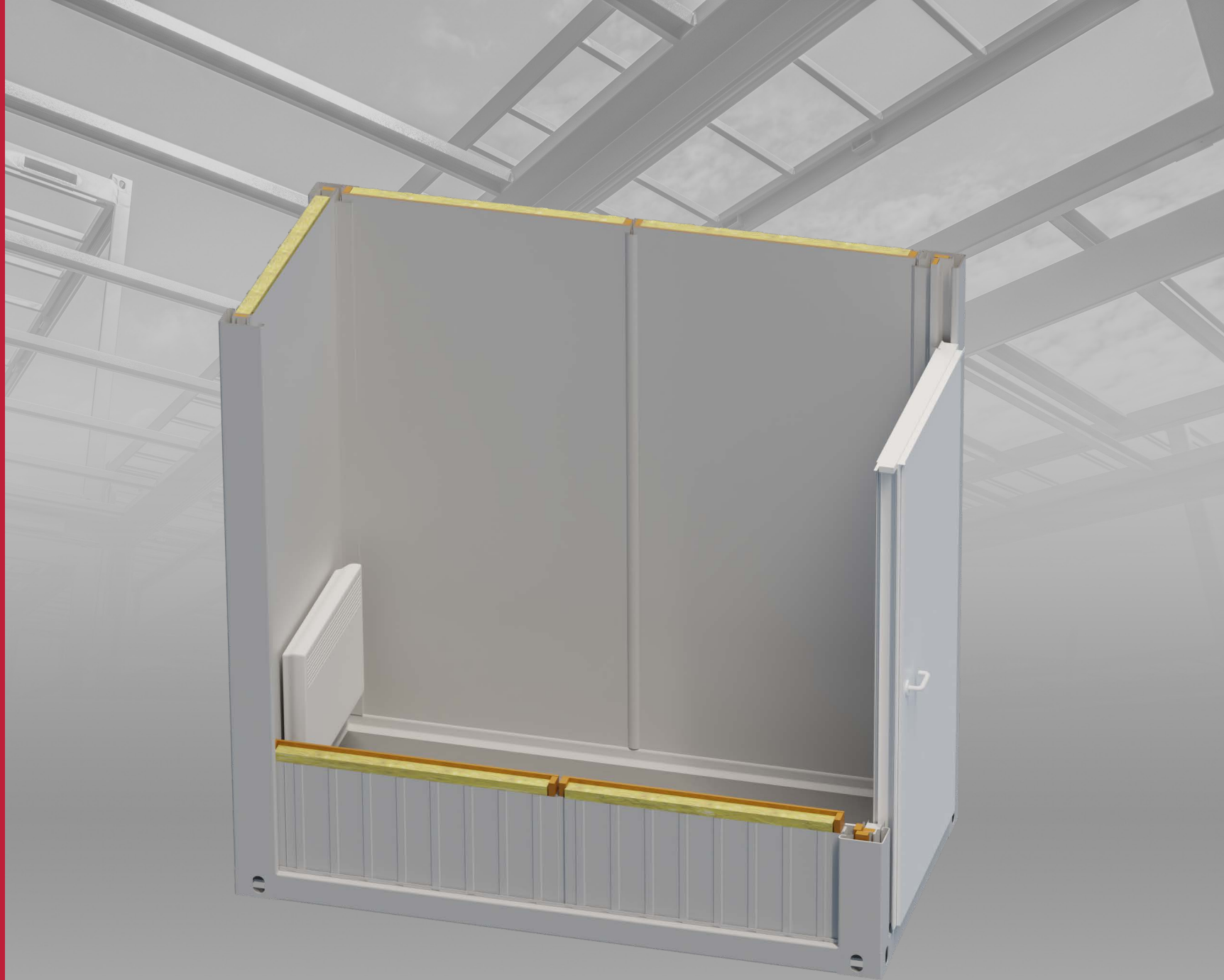

MP05-02

MP05-02 – PORTIERNIA 5' BEZ OKIEN

MP05-02 - GATEHOUSE 5' WITHOUT WINDOWS

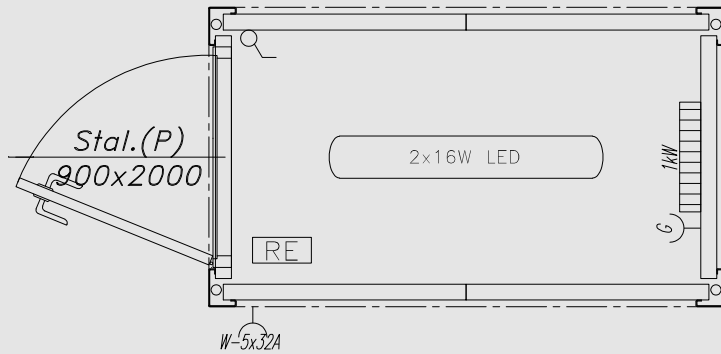

SPECYFIKACJA / SPECIFICATION

WYMIARY	DIMENSIONS
<ul style="list-style-type: none"> - zewnętrzne: 1418x2438x2800 mm, - wysokość wewnętrzna użytkowa: 2500 mm 	<ul style="list-style-type: none"> - external dimensions: 1418x2438x2800 mm, - internal height: 2500 mm
KONSTRUKCJA	MODULE FRAME
<ul style="list-style-type: none"> - konstrukcja stalowa nośna kontenera w klasie EXC2 wg normy PN EN 1090-1, wykonana z profili zimnogiętych, łączonych metodą spawania zgodnie z PN EN ISO 3834-2. Wyrób posiada oznakowanie CE, - rama stalowa oczyszczana strumieniowo-ściernie do Sa2.5 wg PN EN ISO 8501-1 w komorze śrutowniczej o obiegu zamkniętym, malowana natryskowo w kabynie lakierniczej i suszona w kabino-suszarce, - uchwyty transportowe (według standardów ISO) zlokalizowane w narożach, - możliwość piętrowania do 3 kondygnacji 	<ul style="list-style-type: none"> - container steel construction in the EXC2 class according to PN EN 1090-1, made of cold-bended profiles, joined by welding according to PN EN ISO 3834-2. The product has CE marking, - steel frame abrasive blast cleaned to Sa 2.5 according to PN EN ISO 8501 -1 in a closed blasting chamber, spray-painted in a spray booth and dried in a cabin-dryer, - transport handles (according to ISO standards) located in the corners, - possibility of stacking up to three storeys
DACH	ROOF
<ul style="list-style-type: none"> - dach o budowie warstwowej: * stalowa blacha ocynkowana 0,55 mm, * płyta wiórowa 12 mm, * izolacja z wełny mineralnej 100 mm, * paroizolacja z folii polietylenowej, * płyta wiórowa laminowana 12 mm, kolor biały, - odprowadzenie wody deszczowej rynnami obwiedniowymi w ramie kontenera z rurami spustowymi w słupach narożnych, - charakterystyczne normowe obciążenie śniegiem sk = 1,6 kN/m² 	<ul style="list-style-type: none"> - layered roof: * 0.55 mm steel galvanized sheet, * 12 mm chipboard, * 100 mm mineral wool insulation, * vapour barrier made of polyethylene film, * 12 mm laminated chipboard, white, - drainage of rainwater through envelope gutters in a container frame with outlet pipes in corner posts, - Standardized roof snowload sk=1,6 kN/m²
ŚCIANY	WALLS
<ul style="list-style-type: none"> - panele wymienne o budowie warstwowej: * szkielet drewniany, * od zew. blacha trapezowa 0,55 mm, ocynkowana, lakierowana RAL 7035, * izolacja z wełny mineralnej 60 mm, * folia polietylenowa, * od wewnątrz płyta wiórowa laminowana, 12 mm, kolor biały 	<ul style="list-style-type: none"> - interchangeable composite panels: * wooden framework, * from the outside, 0.55 mm trapezoidal sheet, galvanized, painted RAL 7035, * 60 mm mineral wool insulation, * polyethylene film, * on the inside 12 mm laminated chipboard, white
PODŁOGA	FLOOR
<ul style="list-style-type: none"> - podłoga o budowie warstwowej: * wykończenie podłogi: wykładzina PVC 2 mm w kolorze szarym – zgrzewana na łączeniach + listwy podłogowe PVC szare, * płyta wiórowa P5 22 mm, * folia polietylenowa, * izolacja z wełny mineralnej 100 mm, * blacha trapezowa T-8 ocynkowana 0,5 mm, - nośność podłogi 200 kg/m² 	<ul style="list-style-type: none"> - layered floor: * floor finish: 2 mm PVC floor lining, gray - welded at joints + PVC floor strips, gray, * 22 mm PS chipboard, * polyethylene film, * 100 mm mineral wool insulation, * 0.5 mm galvanized T-8 trapezoidal sheet, - floor load capacity 200 kg/m²

DRZWI	DOOR
<ul style="list-style-type: none"> - stalowe, jednoskrzydłowe, białe, o wymiarach 900 mm x 2000 mm (wg rysunku), izolowane termicznie, wyposażone w zamek, wkładkę patentową + 3 klucze, szyldy, klamki 	<ul style="list-style-type: none"> - steel, single-door, white, dimensions: 900 mm x 2000 mm (according to the drawing), thermally insulated, equipped with a lock, lock cylinder + 3 keys, signboards, door handles
INSTALACJA ELEKTRYCZNA	ELECTRICAL SYSTEM
<ul style="list-style-type: none"> - instalacja elektryczna podtynkowa (kryta), - tablica bezpiecznikowa (rozdzielnia) 8MOD, - instalacja siłowa: gniazda 230V (wg rysunku), - instalacja oświetleniowa: oprawy świetłówkowe kl. ochronności IP65 z lampami LED 2x16W (wg rysunku), - zewnętrzne przyłącze instalacji na bazie gniazda i wtyku siłowego 5x32A, - uziemienie ramy kontenera za pomocą przewodu mocowanego śrubą M10 	<ul style="list-style-type: none"> - electrical, flush-mounted instalation (covered), - 8MOD circuit breaker panel (switchgear), - power system: 230V sockets (according to the drawing), - lighting system: fluorescent luminaires, IP65 protection class. with 2x16W LED lamps (according to the drawing), - external connection of the installation based on a 5x32A socket and power plug, - earthing of the container frame by means of a wire fastened with an M10 screw
OGRZEWANIE	HEATING
<ul style="list-style-type: none"> - grzejnik elektryczny konwektorowy (wg rysunku) 	<ul style="list-style-type: none"> - convector electric heater (according to the drawing)

DOSTĘPNE OPCJE/AVAILABLE VARIANTS

	SR	FP	L
TAK/YES	X	X	X
NIE/NO			

SR – rama bez rynien obwiedniowych
SR – frame without envelope gutters

FP – Flatpack
FP – Flatpack

L – kieszenie transportowe (Lift)
L – transport pockets (Lift)

KONTENERY CONTAINERS

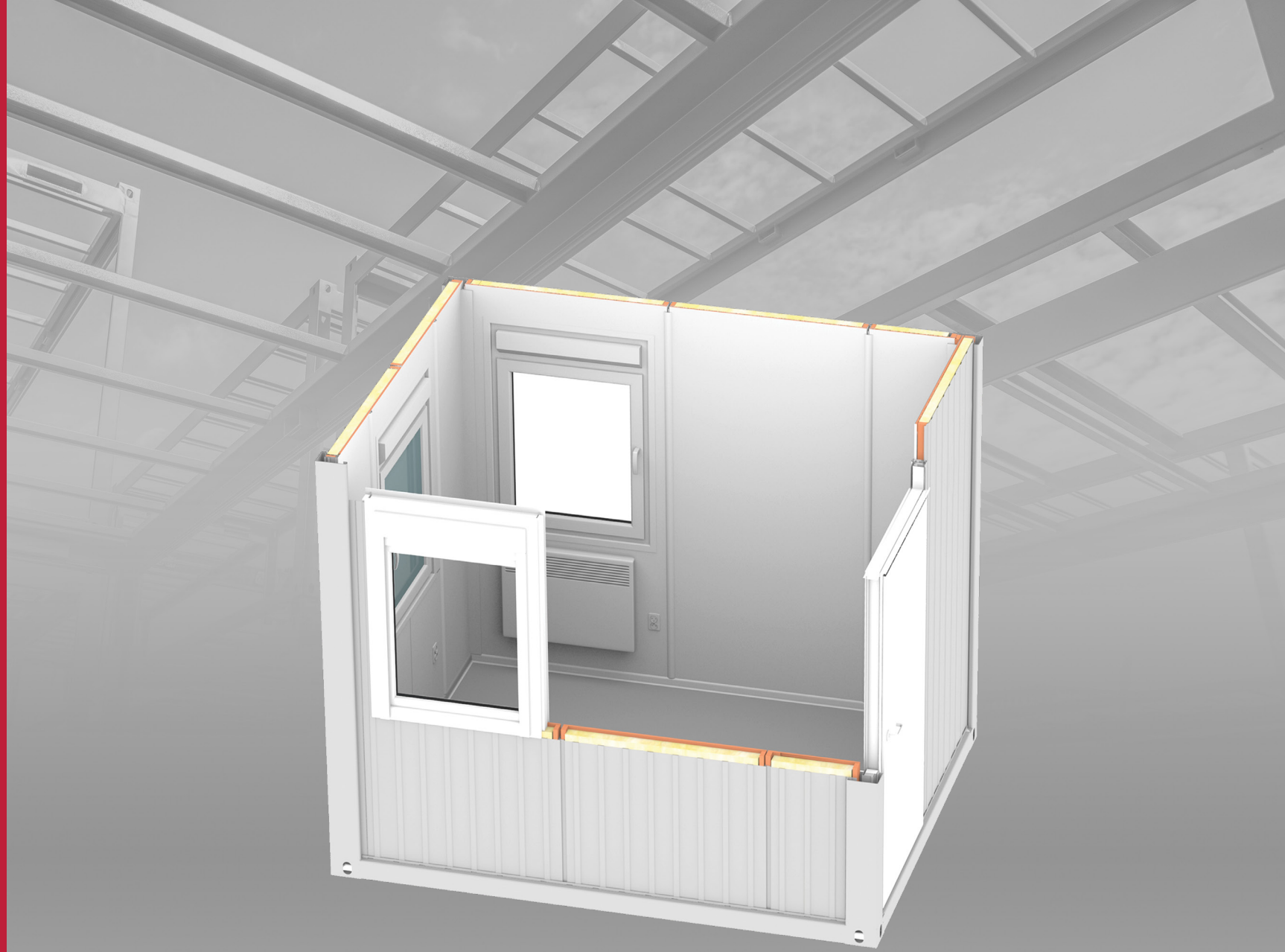

MP10

MP10 – PORTIERNIA 10' Z 3 OKNAMI

MP10 – GATEHOUSE 10' WITH 3 WINDOWS

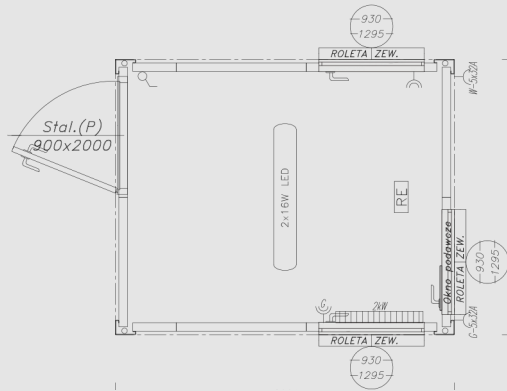

SPECYFIKACJA / SPECIFICATION

WYMIARY	DIMENSIONS
<ul style="list-style-type: none"> - zewnętrzne: 2991x2438x2800 mm, - wysokość wewnętrzna użytkowa: 2500 mm 	<ul style="list-style-type: none"> - external dimensions: 2991x2438x2800 mm, - internal height: 2500 mm
KONSTRUKCJA	MODULE FRAME
<ul style="list-style-type: none"> - konstrukcja stalowa nośna kontenera w klasie EXC2 wg normy PN EN 1090-1, wykonana z profili zimnogiętych, łączonych metodą spawania zgodnie z PN EN ISO 3834-2. Wyrób posiada oznakowanie CE, - rama stalowa oczyszczana strumieniowo-sięcnie do Sa2.5 wg PN EN ISO 8501-1 w komorze śrutowniczej o obiegu zamkniętym, malowana natryskowo w kabynie lakierniczej i suszona w kabino-suszarce, - uchwyty transportowe (według standardów ISO) zlokalizowane w narożach, - możliwość piętrowania do 3 kondygnacji 	<ul style="list-style-type: none"> - container steel construction in the EXC2 class according to PN EN 1090-1, made of cold-bended profiles, joined by welding according to PN EN ISO 3834-2. The product has CE marking, - steel frame abrasive blast cleaned to Sa 2.5 according to PN EN ISO 8501-1 in a closed blasting chamber, spray-painted in a spray booth and dried in a cabin-dryer, - transport handles (according to ISO standards) located in the corners, - possibility of stacking up to three storeys
DACH	ROOF
<ul style="list-style-type: none"> - dach o budowie warstwowej: * stalowa blacha ocynkowana 0,55 mm, * płyta wiórowa 12 mm, * izolacja z wełny mineralnej 100 mm, * paroizolacja z folii polietylenowej, * płyta wiórowa laminowana 12 mm, kolor biały, - odprowadzenie wody deszczowej rynnami obwiedniowymi w ramie kontenera z rurami spustowymi w słupach narożnych, - charakterystyczne normowe obciążenie śniegiem sk = 1,6 kN/m² 	<ul style="list-style-type: none"> - layered roof: * 0.55 mm steel galvanized sheet, * 12 mm chipboard, * 100 mm mineral wool insulation, * vapour barrier made of polyethylene film, * 12 mm laminated chipboard, white, - drainage of rainwater through envelope gutters in a container frame with outlet pipes in corner posts, - Standardized roof snowload sk=1,6 kN/m²
ŚCIANY	WALLS
<ul style="list-style-type: none"> - panele wymienne o budowie warstwowej: * szkielet drewniany, * od zew. blacha trapezowa 0,55 mm, ocynkowana, lakierowana RAL 7035, * izolacja z wełny mineralnej 60 mm, * folia polietylenowa, * od wewnątrz płyta wiórowa laminowana, 12 mm, kolor biały 	<ul style="list-style-type: none"> - interchangeable composite panels: * wooden framework, * from the outside, 0.55 mm trapezoidal sheet, galvanized, painted RAL 7035, * 60 mm mineral wool insulation, * polyethylene film, * on the inside 12 mm laminated chipboard, white
PODŁOGA	FLOOR
<ul style="list-style-type: none"> - podłoga o budowie warstwowej: * wykończenie podłogi: wykładzina PVC 2 mm w kolorze szarym – zgrzewana na łączeniach + listwy podłogowe PVC szare, * płyta wiórowa P5 22 mm, * folia polietylenowa, * izolacja z wełny mineralnej 100 mm, * blacha trapezowa T-8 ocynkowana 0,5 mm, - nośność podłogi 200 kg/m² 	<ul style="list-style-type: none"> - layered floor: * floor finish: 2 mm PVC floor lining, gray - welded at joints + PVC floor strips, gray, * 22 mm PS chipboard, * polyethylene film, * 100 mm mineral wool insulation, * 0.5 mm galvanized T-8 trapezoidal sheet, - floor load capacity 200 kg/m²
OKNA	WINDOWS
<ul style="list-style-type: none"> - PVC w kolorze białym (wg rysunku), - okucia rozwierno - uchylne, - szyby zespolone o U=1,1 W/m²K, - roleta zewnętrzna 	<ul style="list-style-type: none"> - white PVC (according to the drawing), - tilt-turn fittings, - insulated glass units with U = 1,1 W/m²K, - external blind

DRZWI	DOOR
<ul style="list-style-type: none"> - stalowe, jednoskrzydłowe, białe, o wymiarach 900 mm x 2000 mm (wg rysunku), izolowane termicznie, wyposażone w zamek, wkładkę patentową + 3 klucze, szyldy, klamki 	<ul style="list-style-type: none"> - steel single-door, white, dimensions: 900 mm x 2000 mm (according to the drawing), thermally insulated, equipped with a lock, lock cylinder + 3 keys, signboards, door handles
INSTALACJA ELEKTRYCZNA	ELECTRICAL SYSTEM
<ul style="list-style-type: none"> - instalacja elektryczna podtylnikowa (kryta), - tablica bezpiecznikowa (rozdzielnia) 8MOD, - instalacja siłowa: gniazda 230V (wg rysunku), - instalacja oświetleniowa: oprawy świetłówkowe kl. ochronności IP65 z lampami LED 2x16W (wg rysunku), - zewnętrzne przyłącze instalacji na bazie gniazda i wtyku siłowego 5x32A, - uziemienie ramy kontenera za pomocą przewodu mocowanego śrubą M10 	<ul style="list-style-type: none"> - electrical, flush-mounted installation (covered), - 8MOD circuit breaker panel (switchgear), - power system: 230V sockets (according to the drawing), - lighting system: fluorescent luminaires, IP65 protection class. with 2x16W LED lamps (according to the drawing), - external connection of the installation based on a 5x32A socket and power plug, - earthing of the container frame by means of a wire fastened with an M10 screw
OGRZEWANIE	HEATING
<ul style="list-style-type: none"> - grzejnik elektryczny konwektorowy (wg rysunku) 	<ul style="list-style-type: none"> - convector electric heater (according to the drawing)

DOSTĘPNE OPCJE/AVAILABLE VARIANTS

	SR	FP	L
TAK/YES	X	X	X
NIE/NO			

SR – rama bez rynien obwiedniowych
SR – frame without envelope gutters

FP – Flatpack
FP – Flatpack

L – kieszenie transportowe (Lift)
L – transport pockets (Lift)

KONTENERY

CONTAINERS

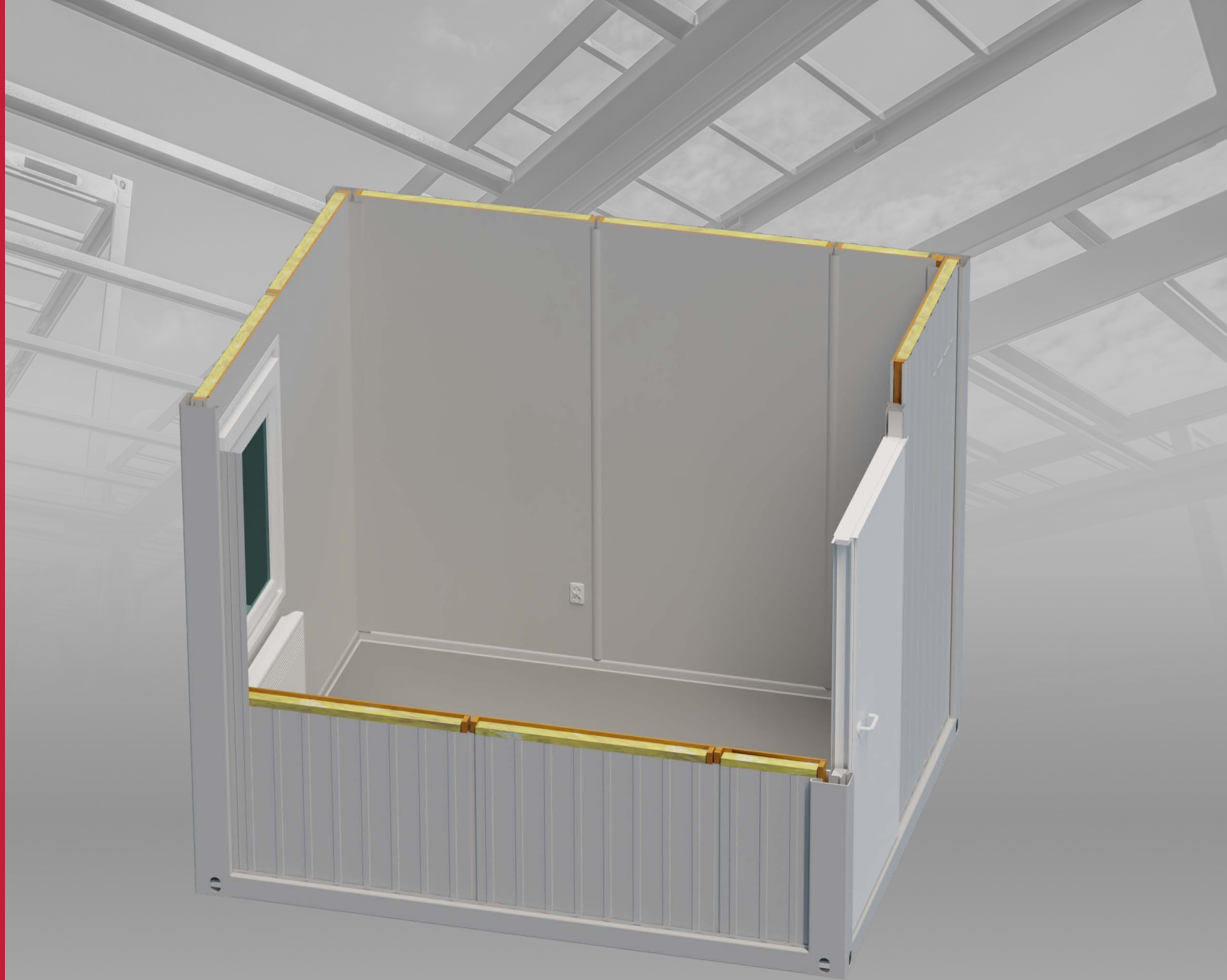

MP10-02

MP10-02 - PORTIERNIA 10' Z 1 OKNEM

MP10-02 - GATEHOUSE 10' WITH 1 WINDOW

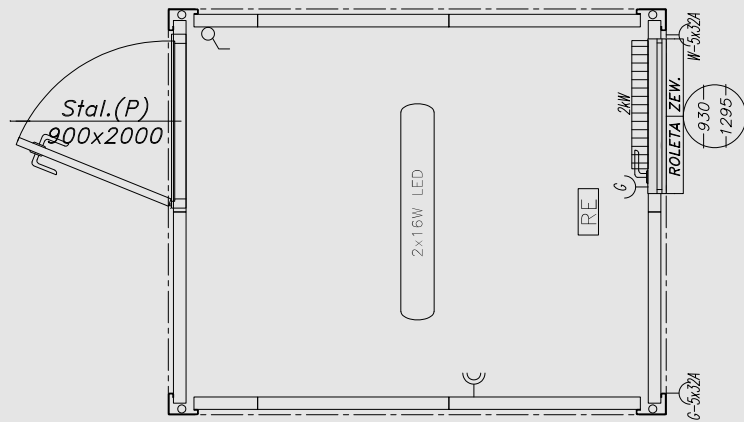

SPECYFIKACJA / SPECIFICATION

WYMIARY	DIMENSIONS
<ul style="list-style-type: none"> - zewnętrzne: 2992x2438x2800 mm, - wysokość wewnętrzna użytkowa: 2500 mm 	<ul style="list-style-type: none"> - external dimensions: 2992x2438x2800 mm, - internal height: 2500 mm
KONSTRUKCJA	MODULE FRAME
<ul style="list-style-type: none"> - konstrukcja stalowa nośna kontenera w klasie EXC2 wg normy PN EN 1090-1, wykonana z profili zimnogiętych, łączonych metodą spawania zgodnie z PN EN ISO 3834-2. Wyrób posiada oznakowanie CE, - rama stalowa oczyszczana strumieniowo-ścieranie do Sa2.5 wg PN EN ISO 8501-1 w komorze śrutowniczej o obiegu zamkniętym, malowana natryskowo w kabynie lakierniczej i suszona w kabino-suszarce, - uchwyty transportowe (według standardów ISO) zlokalizowane w narożach, - możliwość piętrowania do 3 kondygnacji 	<ul style="list-style-type: none"> - container steel construction in the EXC2 class according to PN EN 1090-1, made of cold-bended profiles, joined by welding according to PN EN ISO 3834-2. The product has CE marking, - steel frame abrasive blast cleaned to Sa 2.5 according to PN EN ISO 8501-1 in a closed blasting chamber, spray-painted in a spray booth and dried in a cabin-dryer, - transport handles (according to ISO standards) located in the corners, - possibility of stacking up to three storeys
DACH	ROOF
<ul style="list-style-type: none"> - dach o budowie warstwowej: * stalowa blacha ocynkowana 0,55 mm, * płyta wiórowa 12 mm, * izolacja z wełny mineralnej 100 mm, * paroizolacja z folii polietylenowej, * płyta wiórowa laminowana 12 mm, kolor biały, - odprowadzenie wody deszczowej rynnami obwiedniowymi w ramie kontenera z rurami spustowymi w słupach narożnych, - charakterystyczne normowe obciążenie śniegiem sk = 1,6 kN/m² 	<ul style="list-style-type: none"> - layered roof: * 0.55 mm steel galvanized sheet, * 12 mm chipboard, * 100 mm mineral wool insulation, * vapour barrier made of polyethylene film, * 12 mm laminated chipboard, white, - drainage of rainwater through envelope gutters in a container frame with outlet pipes in corner posts, - Standardized roof snowload sk=1,6 kN/m²
ŚCIANY	WALLS
<ul style="list-style-type: none"> - panele wymienne o budowie warstwowej: * szkielet drewniany, * od zew. blacha trapezowa 0,55 mm, ocynkowana, lakierowana RAL 7035, * izolacja z wełny mineralnej 60 mm, * folia polietylenowa, * od wewnątrz płyta wiórowa laminowana, 12 mm, kolor biały 	<ul style="list-style-type: none"> - interchangeable composite panels: * wooden framework, * from the outside, 0.55 mm trapezoidal sheet, galvanized, painted RAL 7035, * 60 mm mineral wool insulation, * polyethylene film, * on the inside 12 mm laminated chipboard, white
PODŁOGA	FLOOR
<ul style="list-style-type: none"> - podłoga o budowie warstwowej: * wykończenie podłogi: wykładzina PVC 2 mm w kolorze szarym – zgrzewana na łączeniach + listwy podłogowe PVC szare, * płyta wiórowa P5 22 mm, * folia polietylenowa, * izolacja z wełny mineralnej 100 mm, * blacha trapezowa T-8 ocynkowana 0,5 mm, - nośność podłogi 200 kg/m² 	<ul style="list-style-type: none"> - layered floor: * floor finish: 2 mm PVC floor lining, gray - welded at joints + PVC floor strips, gray, * 22 mm PS chipboard, * polyethylene film, * 100 mm mineral wool insulation, * 0.5 mm galvanized T-8 trapezoidal sheet, - floor load capacity 200 kg/m²
OKNO	WINDOW
<ul style="list-style-type: none"> - PVC w kolorze białym (wg rysunku), - okucia rozwierno - uchylne, - szyby zespolone o U=1,1 W/m²K, - roleta zewnętrzna 	<ul style="list-style-type: none"> - white PVC (according to the drawing), - tilt-turn fittings, - insulated glass units with U = 1,1 W/m²K, - external blind

DRZWI	DOOR
<ul style="list-style-type: none"> - stalowe, jednoskrzydłowe, białe, o wymiarach 900 mm x 2000 mm (wg rysunku), izolowane termicznie, wyposażone w zamek, wkładkę patentową + 3 klucze, szyldy, klamki 	<ul style="list-style-type: none"> - steel, single-door, white, dimensions: 900 mm x 2000 mm (according to the drawing), thermally insulated, equipped with a lock, lock cylinder + 3 keys, signboards, door handles
INSTALACJA ELEKTRYCZNA	ELECTRICAL SYSTEM
<ul style="list-style-type: none"> - instalacja elektryczna podtylnkowa (kryta), - tablica bezpiecznikowa (rozdzielnia) 8MOD, - instalacja siłowa: gniazda 230V (wg rysunku), - instalacja oświetleniowa: oprawy świetłówkowe kl. ochronności IP65 z lampami LED 2x16W (wg rysunku), - zewnętrzne przyłącze instalacji na bazie gniazda i wtyku siłowego 5x32A, - uziemienie ramy kontenera za pomocą przewodu mocowanego śrubą M10 	<ul style="list-style-type: none"> - electrical, flush-mounted instalation (covered), - 8MOD circuit breaker panel (switchgear), - power system: 230V sockets (according to the drawing), - lighting system: fluorescent luminaries, IP65 protection class. with 2x16W LED lamps (according to the drawing), - external connection of the installation based on a 5x32A socket and power plug, - earthing of the container frame by means of a wire fastened with an M10 screw
OGRZEWANIE	HEATING
<ul style="list-style-type: none"> - grzejnik elektryczny konwektorowy (wg rysunku) 	<ul style="list-style-type: none"> - convector electric heater (according to the drawing)

DOSTĘPNE OPCJE/AVAILABLE VARIANTS

	SR	FP	L
TAK/YES	X	X	X
NIE/NO			

SR – rama bez rynien obwiedniowych
SR – frame without envelope gutters

FP – Flatpack
FP – Flatpack

L – kieszenie transportowe (Lift)
L – transport pockets (Lift)

KONTENERY

CONTAINERS

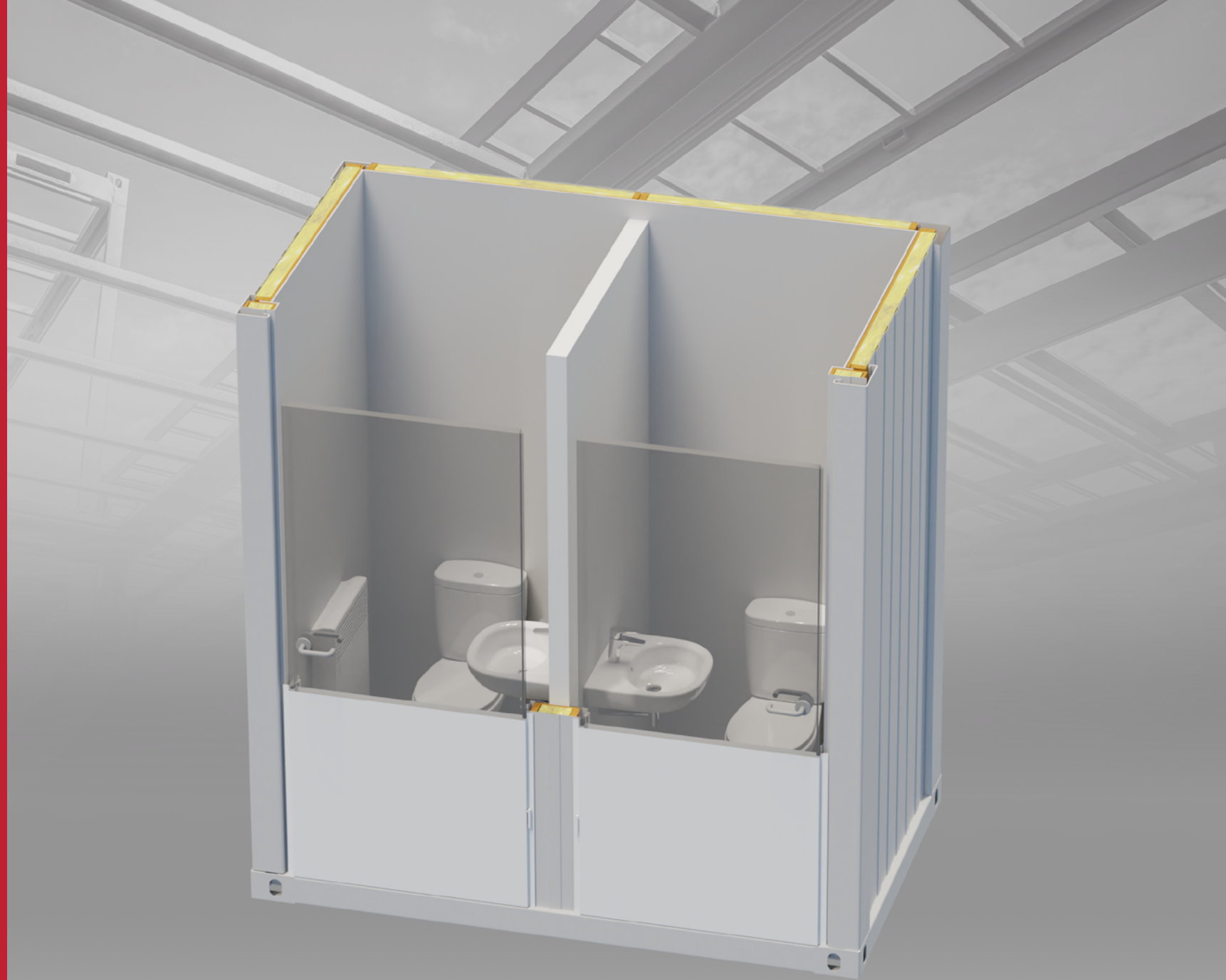

MS05-MW

MS05-MW - KONTENER SANITARNY 5` DAMSKO-MĘSKI

MS05-MW - SANITARY CONTAINER 5` UNISEX

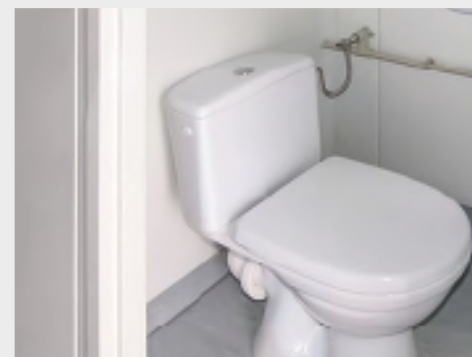
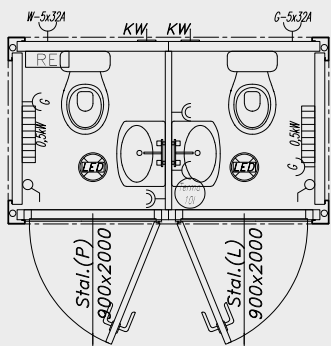

SPECYFIKACJA / SPECIFICATION

WYMIARY	DIMENSIONS
<ul style="list-style-type: none"> - zewnętrzne: 1418x2438x2800 mm. - wysokość wewnętrzna użytkowa: 2500 mm 	<ul style="list-style-type: none"> - external dimensions: 1418x2438x2800 mm, - internal height: 2500 mm
KONSTRUKCJA	MODULE FRAME
<ul style="list-style-type: none"> - konstrukcja stalowa nośna kontenera w klasie EXC2 wg normy PN EN 1090-1, wykonana z profili zimnogiętych, łączonych metodą spawania zgodnie z PN EN ISO 3834-2. Wyrób posiada oznakowanie CE. - rama stalowa oczyszczana strumieniowo-ściernie do Sa2.5 wg PN EN ISO 8501-1 w komorze śrutowniczej o obiegu zamkniętym, malowana natryskowo w kabine lakierniczej i suszona w kabino-suszarce. - uchwyty transportowe (według standardów ISO) zlokalizowane w narożach, 	<ul style="list-style-type: none"> - container steel construction in the EXC2 class according to PN EN 1090-1, made of cold-bended profiles, joined by welding according to PN EN ISO 3834-2. The product has CE marking. - steel frame abrasive blast cleaned to Sa 2.5 according to PN EN ISO 8501 -1 in a closed blasting chamber, spray-painted in a spray booth and dried in a cabin-dryer, - transport handles (according to ISO standards) located in the corners,
DACH	ROOF
<ul style="list-style-type: none"> - dach o budowie warstwowej: <ul style="list-style-type: none"> • stalowa blacha ocynkowana 0,55 mm, • płyta wiórowa 12 mm, • wełna mineralna grubości 50 mm, • paroizolacja z folii polietylenowej, • płyta warstwowa z wypełnieniem styropianowym gr. 50 mm RAL 9010, - odprowadzenie wody deszczowej rynnami obwiedniowymi w ramie kontenera z rurami spustowymi w słupach narożnych, - charakterystyczne normowe obciążenie śniegiem sk = 1,6 kN/m². 	<ul style="list-style-type: none"> - layered roof: <ul style="list-style-type: none"> • 0,55 mm steel galvanized sheet, • 12 mm chipboard, • 50 mm mineral wool insulation, • vapour barrier made of polyethylene film, • a sandwich panel with a styrofoam 50 mm RAL 9010, - drainage of rainwater through envelope gutters in a container frame with outlet pipes in corner posts, - Standardized roof snowload sk=1,6 kN/m²
ŚCIANY	WALLS
<ul style="list-style-type: none"> Zewnętrzne: <ul style="list-style-type: none"> - płyta warstwowa z wypełnieniem styropianowym gr. 75 mm od zewnątrz blacha niskofaldowa RAL 7035 od wewnątrz blacha gładka RAL 9010, Wewnętrzne: <ul style="list-style-type: none"> - płyta warstwowa z wypełnieniem styropianowym gr. 50 mm RAL 9010. 	<ul style="list-style-type: none"> external: <ul style="list-style-type: none"> - sandwich panel with a styrofoam 75 mm, from outside trapezoidal sheet RAL 7035, from internal smooth sheet RAL 9010, internal: <ul style="list-style-type: none"> - a sandwich panel with a styrofoam 50 mm RAL 9010,
PODŁOGA	FLOOR
<ul style="list-style-type: none"> - podłoga o budowie warstwowej: <ul style="list-style-type: none"> • wykończenie podłogi: wykładzina PVC 2 mm w kolorze szarym – zgrzewana na łączeniach, wywinięta na ścianę, • płyta cementowo-drzazgowa 22 mm, • folia polietylenowa, • izolacja z wełny mineralnej 100 mm, • blacha trapezowa T-8 ocynkowana 0,5 mm, - nośność podłogi 200kg/m². 	<ul style="list-style-type: none"> - layered floor: <ul style="list-style-type: none"> • floor finish: 2 mm PVC floor lining, gray - welded at joints -surned up against the wall, • cement-bonded particle board 22 mm, • polyethylene film, • 100 mm mineral wool insulation, • 0,5 mm galvanized T-8 trapezoidal sheet, - floor load capacity 200 kg/m²

DRZWI	DOOR
<ul style="list-style-type: none"> - stalowe jednoskrzydłowe białe, o wymiarach 900 mm x 2000 mm (wg rysunku) izolowane termicznie wyposażone w zamek, wkładkę patentową +3 klucze, szyldy, klamki 	<ul style="list-style-type: none"> - steel, single-door, white, dimensions: 900 mm x 2000 mm (according to the drawing), thermally insulated, equipped with a lock, lock cylinder + 3 keys, signboards, door handles,
INSTALACJA ELEKTRYCZNA	ELECTRICAL SYSTEM
<ul style="list-style-type: none"> - instalacja elektryczna podtynkowa (gniazdka i włączniki natynkowe), - tablica bezpiecznikowa (rozdzielnia) 8MOD hermetyczna - instalacja siłowa: gniazda 230V (wg rysunku), - instalacja oświetleniowa: plafon z żarówką LED 12W (wg. rysunku), - zewnętrzne przyłącze instalacji na bazie gniazda i wtyku siłowego 5x32A, - uziemienie ramy kontenera za pomocą przewodu mocowanego śrubą M10. 	<ul style="list-style-type: none"> - electrical, flush-mounted instalation (surface mounted sockets and switches), - hermetic 8MOD circuit breaker panel (switchgear), - power system: 230V sockets (according to the drawing), - lighting system: ceiling lamp 12W LED (according to the drawing), - external connection of the installation based on a 5x32A socket and power plug, - earthing of the container frame by means of a wire fastened with an M10 screw
INSTALACJE SANITARNE	SANITARY INSTALLATION
<ul style="list-style-type: none"> - instalacja wodna: natynkowa wykonana z rur PP kształtki i rury zgrzewane, dostosowana do ciśnienia 0,45 MPa, - instalacja kanalizacyjna: natynkowa wykonana z rur PVC. Wyprowadzenie instalacji w podłodze lub w ścianie (do ustalenia), - wyposażenie: umywalka, kompakt WC, elektryczny ogrzewacz wody 10l. 	<ul style="list-style-type: none"> - water system: surface mounted, made of PP pipes, fittings and welded pipes, adjusted to the pressure of 0.45 MPa, - sewerage system: surface mounted made of PVC pipes. Leading installation in the floor or in the wall (optional), - equipment: 10 l water heater, stand washbasin,
WENTYLACJA	VENTILATION
<ul style="list-style-type: none"> - kratki wentylacyjne (wg rysunku), 	<ul style="list-style-type: none"> - ventilation grates (according to the drawing)
OGRZEWANIE	HEATING
<ul style="list-style-type: none"> - grzejnik elektryczny konwektorowy (wg rysunku) 	<ul style="list-style-type: none"> - convector electric heater (according to the drawing)

DOSTĘPNE OPCJE/AVAILABLE VARIANTS

	SR	FP	L
TAK/YES	X		X
NIE/NO		X	

SR – rama bez rynien obwiedniowych
SR – frame without envelope gutters

FP – Flatpack
FP – Flatpack

L – kieszenie transportowe (Lift)
L – transport pockets (Lift)

KONTENERY CONTAINERS

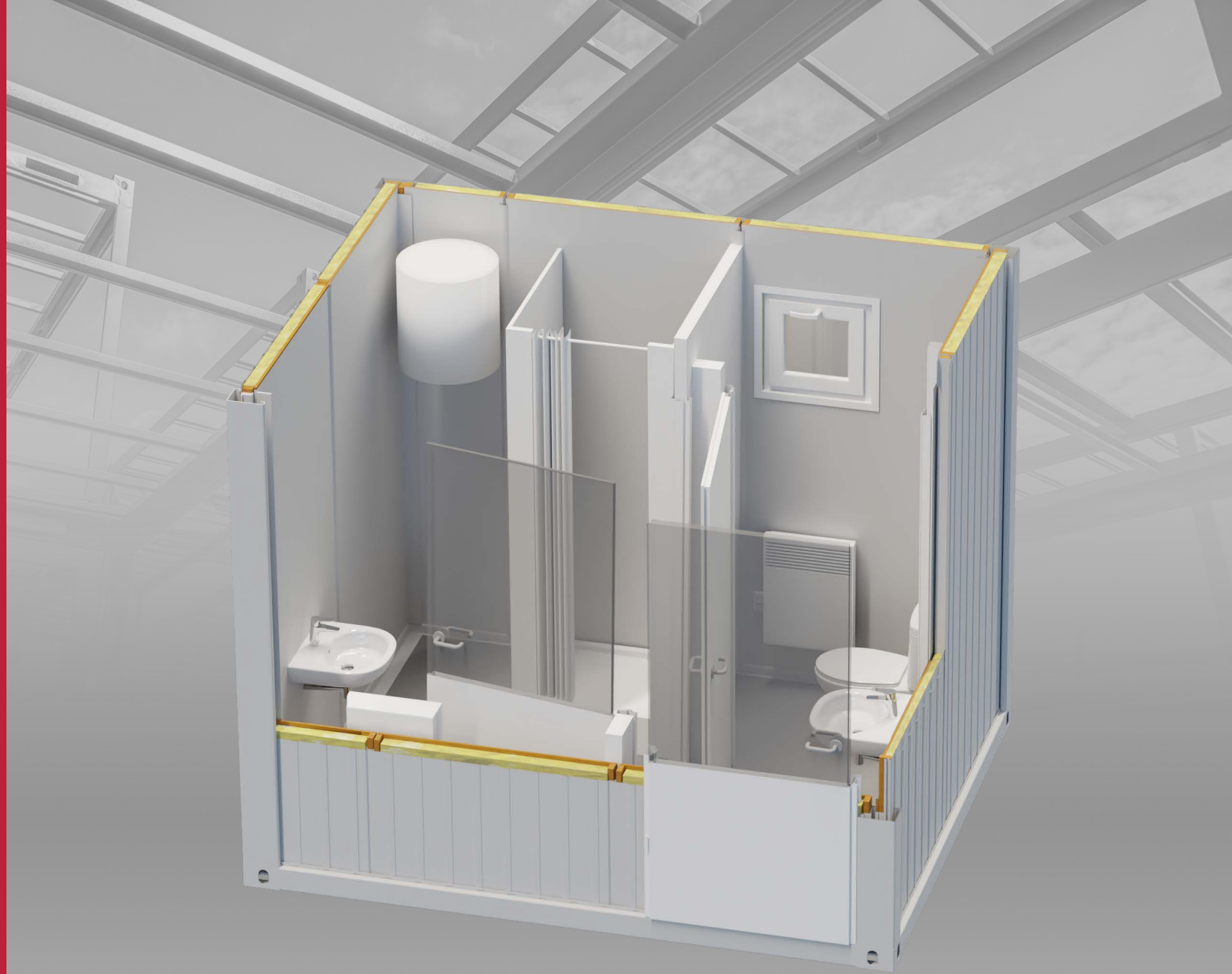

MS10

MS10 – KONTENER SANITARNY

MS10 – SANITARY CONTAINER

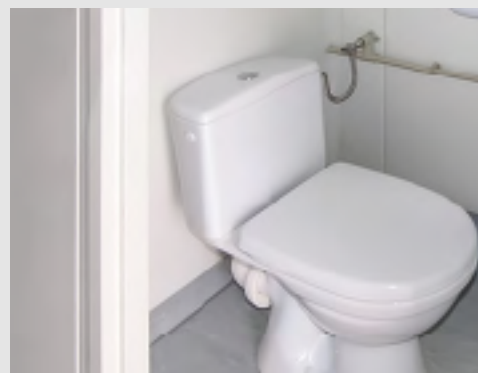
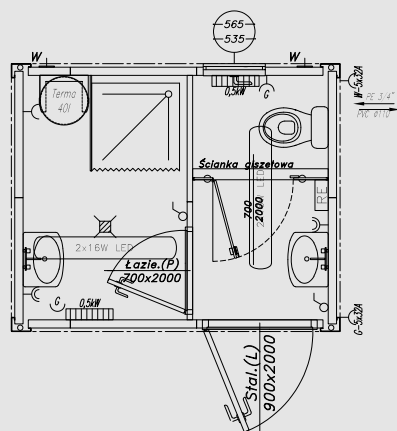

SPECYFIKACJA / SPECIFICATION

WYMIARY	DIMENSIONS
<ul style="list-style-type: none"> - zewnętrzne: 2991x2438x2800 mm, - wysokość wewnętrzną użytkową: 2500 mm 	<ul style="list-style-type: none"> - external dimensions: 2991x2438x2800 mm, - internal height: 2500 mm
KONSTRUKCJA	MODULE FRAME
<ul style="list-style-type: none"> - konstrukcja stalowa nośna kontenera w klasie EXC2 wg normy PN EN 1090-1, wykonana z profili zimnociętych, łączonych metodą spawania zgodnie z PN EN ISO 3834-2. Wyrób posiada oznakowanie CE, - rama stalowa oczyszczana strumieniowo-ściernie do Sa2.5 wg PN EN ISO 8501-1 w komorze śrutowniczej o obiegu zamkniętym, malowana natryskowo w kabynie lakierniczej i suszona w kabino-suszarce, - uchwyty transportowe (według standardów ISO) zlokalizowane w narożach, - możliwość piętrowania do 3 kondygnacji 	<ul style="list-style-type: none"> - container steel construction in the EXC2 class according to PN EN 1090-1, made of cold-bended profiles, joined by welding according to PN EN ISO 3834-2. The product has CE marking, - steel frame abrasive blast cleaned to Sa 2.5 according to PN EN ISO 8501 -1 in a closed blasting chamber, spray-painted in a spray booth and dried in a cabin-dryer, - transport handles (according to ISO standards) located in the corners, - possibility of stacking up to three storeys
DACH	ROOF
<ul style="list-style-type: none"> - dach o budowie warstwowej: * stalowa blacha ocynkowana 0,55 mm, * płyta wiórowa 12 mm, * wełna mineralna 50 mm, * paroizolacja z folii polietylenowej, * płyta warstwowa z wypełnieniem styropianowym 50 mm RAL 9010, - odprowadzenie wody deszczowej rynnami obwiednionymi w ramie kontenera z rurami spustowymi w słupach narożnych, - charakterystyczne normowe obciążenie śniegiem sk = 1,6 kN/m² 	<ul style="list-style-type: none"> - layered roof: * 0.55 mm steel galvanized sheet, * 12 mm chipboard, * 50 mm mineral wool insulation, * vapour barrier made of polyethylene film, * a sandwich panel with a styrofoam 50 mm RAL 9010, - drainage of rainwater through envelope gutters in a container frame with outlet pipes in corner posts, - Standardized roof snowload sk=1,6 kN/m²
ŚCIANY	WALLS
<ul style="list-style-type: none"> - zewnętrzne: * płyta warstwowa z wypełnieniem styropianowym 75 mm, od zewnątrz blacha niskofalowa RAL 7035, od wewnątrz blacha gładka RAL 9010, - wewnętrzne: * płyta warstwowa z wypełnieniem styropianowym 50 mm RAL 9010, * ściany kabiny WC wykonane z płyty laminowanej 18 mm 	<ul style="list-style-type: none"> - external: * sandwich panel with a styrofoam 75 mm, from outside trapezoidal sheet RAL 7035, from internal smooth sheet RAL 9010, - internal: * a sandwich panel with a styrofoam 50 mm RAL 9010, * toilet cubicle walls made of 18 mm laminated panel
PODŁOGA	FLOOR
<ul style="list-style-type: none"> - podłoga o budowie warstwowej: * wykończenie podłogi: wykładzina PVC 2 mm w kolorze szarym – zgrzewana na łączeniach-wywnięta na ścianę, * płyta cementowo-drzewna 22 mm, * folia polietylenowa, * izolacja z wełny mineralnej 100 mm, * blacha trapezowa T-8 ocynkowana 0,5 mm, - nośność podłogi 200 kg/m² 	<ul style="list-style-type: none"> - layered floor: * floor finish: 2 mm PVC floor lining, gray - welded at joints-turned up against the wall, * cement-bonded particle board 22mm, * polyethylene film, * 100 mm mineral wool insulation, * 0.5 mm galvanized T-8 trapezoidal sheet, - floor load capacity 200 kg/m²
OKNA	WINDOWS
<ul style="list-style-type: none"> - PVC w kolorze białym (wg rysunku), - okucia uchylne, - szyby zespolone o U=1,1 W/m²K matowe 	<ul style="list-style-type: none"> - PVC, white (according to the drawing), - swing fittings, - matt insulated glass units with U = 1,1 W/m²K

DRZWI	DOOR
<ul style="list-style-type: none"> - zewnętrzne: * stalowe, jednoskrzydłowe, białe, o wymiarach 900 mm x 2000 mm (wg rysunku), izolowane termicznie, wyposażone w zamek, wkładkę patentową + 3 klucze, szyldy, klamki, - wewnętrzne: * płytowe łazienkowe, jednoskrzydłowe, białe (wg rysunku), wyposażone w zamek łazienkowy, szyld WC, klamki, tuleje wentylacyjne, 	<ul style="list-style-type: none"> - external: * steel, single-door, white, dimensions: 900 mm x 2000 mm (according to the drawing), thermally insulated, equipped with a lock, lock cylinder + 3 keys, signboards, door handles, - internal: * single-panel white bathroom door (according to the drawing) equipped with a bathroom lock, toilet signboard, door handles, ventilation sleeves
INSTALACJA ELEKTRYCZNA	ELECTRICAL SYSTEM
<ul style="list-style-type: none"> - instalacja elektryczna podtynkowa, (gniazdka i włączniki natynkowe), - tablica bezpiecznikowa (rozdzielnia) 12MOD hermetyczna, - instalacja siłowa: gniazda 230V (wg rysunku), - instalacja oświetleniowa: oprawy świetlówkowe kl. ochronności IP65 z lampami LED 2x16W (wg rysunku), - zewnętrzne przyłącze instalacji na bazie gniazda i wtyku siłowego 5x32A, - uziemienie ramy kontenera za pomocą przewodu mocowanego śrubą M10 do konstrukcji 	<ul style="list-style-type: none"> - electrical, flush-mounted instalation (surface mounted sockets and switches), - hermetic 12MOD circuit breaker panel (switchgear), - power system: 230V sockets (according to the drawing), - lighting system: fluorescent luminaries, IP65 protection class with 2x16W LED lamps (according to the drawing), - external connection of the installation based on a 5x32A socket and power plug, - earthing of the container frame by means of a wire fastened with an M10 screw
OGRZEWANIE	HEATING
<ul style="list-style-type: none"> - grzejnik elektryczny konwektorowy (wg rysunku) 	<ul style="list-style-type: none"> - convector electric heater (according to the drawing)
INSTALACJE SANITARNE	SANITARY INSTALLATION
<ul style="list-style-type: none"> - instalacja wodna: natynkowa, wykonana z rur PP, kształtki i rury zgrzewane, dostosowana do ciśnienia 0,45 MPa, - instalacja kanalizacyjna: natynkowa, wykonana z rur PVC. Wyprowadzenie instalacji w podłodze lub w ścianie, - wyposażenie: pojemności termy na 40 l, umywalka, WC, kabina prysznicowa, kratka ściekowa (wg rysunku) 	<ul style="list-style-type: none"> - water system: surface mounted, made of PP pipes, fittings and welded pipes, adjusted to the pressure of 0.45 MPa, - sewerage system: surface mounted made of PVC pipes. Leading installation in the floor or in the wall (optional), - equipment: 40 l hot water heater, stand washbasin, shower cabin, floor drain, (according to the drawing)
WENTYLACJA	VENTILATION
<ul style="list-style-type: none"> - wentylatory lub kratki wentylacyjne (wg rysunku) 	<ul style="list-style-type: none"> - fans or ventilation grates (according to the drawing)

DOSTĘPNE OPCJE/AVAILABLE VARIANTS

	SR	FP	L
TAK/YES	X		X
NIE/NO		X	

SR – rama bez rynien obwiednionych
SR – frame without envelope gutters

FP – Flatpack
FP – Flatpack

L – kieszenie transportowe (Lift)
L – transport pockets (Lift)

KONTENERY

CONTAINERS

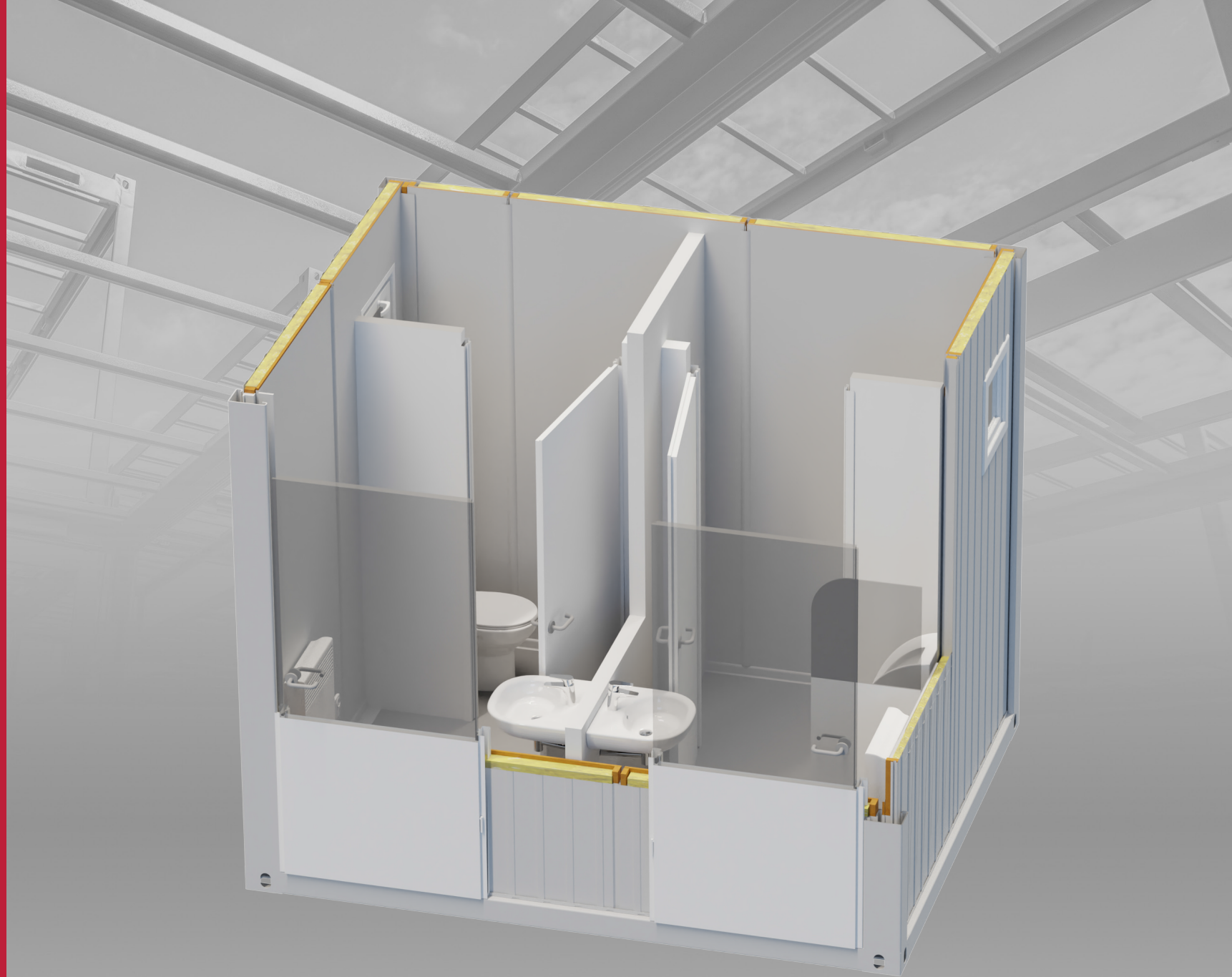

MS10-MW

MS10-MW - KONTENER SANITARNY 10` DAMSKO-MĘSKI

MS10-MW - SANITARY CONTAINER 10` UNISEX

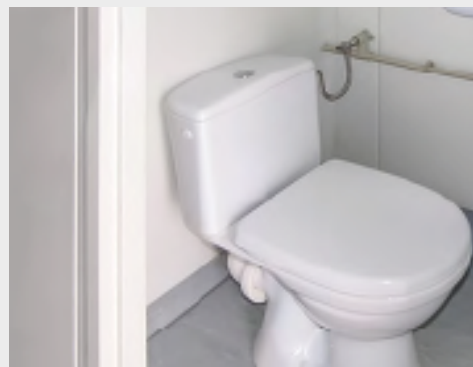
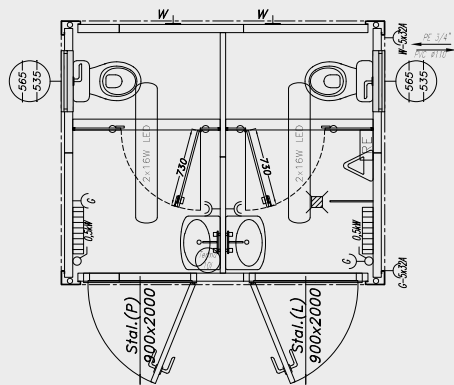

SPECYFIKACJA / SPECIFICATION

WYMIARY	DIMENSIONS
- zewnętrzne: 2991x2438x2800 mm, - wysokość wewnętrzna użytkowa: 2500 mm	- external dimensions: 2991x2438x2800 mm, - internal height: 2500 mm
KONSTRUKCJA	MODULE FRAME
- konstrukcja stalowa nośna kontenera w klasie EXC2 wg normy PN EN 1090-1, wykonana z profili zimnociętych, łączonych metodą spawania zgodnie z PN EN ISO 3834-2. Wyrób posiada oznakowanie CE, - rama stalowa oczyszczana strumieniowo-ściernie do Sa2.5 wg PN EN ISO 8501-1 w komorze śrutowniczej o obiegu zamkniętym, malowana natryskowo w kabynie lakierniczej i suszona w kabino-suszarce, - uchwyty transportowe (według standardów ISO) zlokalizowane w narożach, - możliwość piętrowania do 3 kondygnacji	- container steel construction in the EXC2 class according to PN EN 1090-1, made of cold-bended profiles, joined by welding according to PN EN ISO 3834-2. The product has CE marking, - steel frame abrasive blast cleaned to Sa 2.5 according to PN EN ISO 8501-1 in a closed blasting chamber, spray-painted in a spray booth and dried in a cabin-dryer, - transport handles (according to ISO standards) located in the corners, - possibility of stacking up to three storeys
DACH	ROOF
- dach o budowie warstwowej: * stalowa blacha ocynkowana 0,55 mm, * płyta wiórowa 12 mm, * wełna mineralna 50 mm, * paroizolacja z folii polietylenowej, * płyta warstwowa z wypełnieniem styropianowym 50 mm RAL 9010, - odprowadzenie wody deszczowej rynnami obwiedniowymi w ramie kontenera z rurami spustowymi w słupach narożnych, - charakterystyczne normowe obciążenie śniegiem sk = 1,6 kN/m ²	- layered roof: * 0.55 mm steel galvanized sheet, * 12 mm chipboard, * 50 mm mineral wool insulation, * vapour barrier made of polyethylene film, * a sandwich panel with a styrofoam 50 mm RAL 9010, - drainage of rainwater through envelope gutters in a container frame with outlet pipes in corner posts, - Standardized roof snowload sk=1,6 kN/m ²
ŚCIANY	WALLS
- zewnętrzne: * płyta warstwowa z wypełnieniem styropianowym 75 mm, od zewnątrz blacha niskofalowana RAL 7035, od wewnątrz blacha gładka RAL 9010, - wewnętrzne: * płyta warstwowa z wypełnieniem styropianowym 50 mm RAL 9010, * ściany kabiny WC wykonane z płyty laminowanej 18 mm	- external: * sandwich panel with a styrofoam 75 mm, from outside trapezoidal sheet RAL 7035, from internal smooth sheet RAL 9010, - internal: * a sandwich panel with a styrofoam 50 mm RAL 9010, * toilet cubicle walls made of 18 mm laminated panel
PODŁOGA	FLOOR
- podłoga o budowie warstwowej: * wykończenie podłogi: wykładzina PVC 2 mm w kolorze szarym – zgrzewana na łączeniach wywinęta na ścianę, * płyta cementowo-drzazgowa 22 mm, * folia polietylenowa, * izolacja z wełny mineralnej 100 mm, * blacha trapezowa T-8 ocynkowana 0,5 mm, - nośność podłogi 200 kg/m ²	- layered floor: * floor finish: 2 mm PVC floor lining, gray - welded at joints turned up against the wall, * cement-bonded particle board 22mm, * polyethylene film, * 100 mm mineral wool insulation, * 0.5 mm galvanized T-8 trapezoidal sheet, - floor load capacity 200 kg/m ²
OKNA	WINDOWS
- PVC w kolorze białym (wg rysunku), - okucia uchylne, - szyby zespolone o U=1,1 W/m ² K matowe	- PVC, white (according to the drawing), - swing fittings, - matt insulated glass units with U = 1,1 W/m ² K

DRZWI	DOOR
- zewnętrzne: * stalowe, jednoskrzydłowe, białe, o wymiarach 900 mm x 2000 mm (wg rysunku), izolowane termicznie, wyposażone w zamek, wkładkę patentową + 3 klucze, szyldy, klamki,	- external: * steel, single-door, white, dimensions: 900 mm x 2000 mm (according to the drawing), thermally insulated, equipped with a lock, lock cylinder + 3 keys, signboards, door handles,
INSTALACJA ELEKTRYCZNA	ELECTRICAL SYSTEM
- instalacja elektryczna podtynkowa, (gniazdka i włączniki natynkowe), - tablica bezpiecznikowa (rozdzielnia) 12MOD hermetyczna, - instalacja siłowa: gniazda 230V (wg rysunku), - instalacja oświetleniowa: oprawy świetlówkowe kl. ochrony IP65 z lampami LED 2x16W (wg rysunku), - zewnętrzne przyłącze instalacji na bazie gniazda i wtyku siłowego 5x32A, - uziemienie ramy kontenera za pomocą przewodu mocowanego śrubą M10 do konstrukcji	- electrical, flush-mounted instalation (surface mounted sockets and switches), - hermetic 12MOD circuit breaker panel (switchgear), - power system: 230V sockets (according to the drawing), - lighting system: fluorescent luminaries, IP65 protection class with 2x16W LED lamps (according to the drawing), - external connection of the installation based on a 5x32A socket and power plug, - earthing of the container frame by means of a wire fastened with an M10 screw
OGRZEWANIE	HEATING
- grzejnik elektryczny konwektorowy (wg rysunku)	- convector electric heater (according to the drawing)
INSTALACJE SANITARNE	SANITARY INSTALLATION
- instalacja wodna: natynkowa, wykonana z rur PP kształtki i rury zgrzewane, dostosowana do ciśnienia 0,45 MPa, - instalacja kanalizacyjna: natynkowa, wykonana z rur PVC. Wyprowadzenie instalacji w podłozie lub w ścianie, - wyposażenie: pojemności termu na 10 l., umywalka, WC, pisuar, kratka ściekowa (wg rysunku)	- water system: surface mounted, made of PP pipes, fittings and welded pipes, adjusted to the pressure of 0.45 MPa, - sewerage system: surface mounted made of PVC pipes. Leading installation in the floor or in the wall (optional), * equipment: 10 l water heater, stand washbasin, pissoir, floor drain, (according to the drawing)
WENTYLACJA	VENTILATION
- wentylatory lub kratki wentylacyjne (wg rysunku)	- fans or ventilation grates (according to the drawing)

DOSTĘPNE OPCJE/AVAILABLE VARIANTS

	SR	FP	L
TAK/YES	X		X
NIE/NO		X	

SR – rama bez rynien obwiedniowych
SR – frame without envelope gutters

FP – Flatpack
FP – Flatpack

L – kieszenie transportowe (Lift)
L – transport pockets (Lift)

KONTENERY CONTAINERS



MS20

MS20 – KONTENER SANITARNY

MS20 – SANITARY CONTAINER

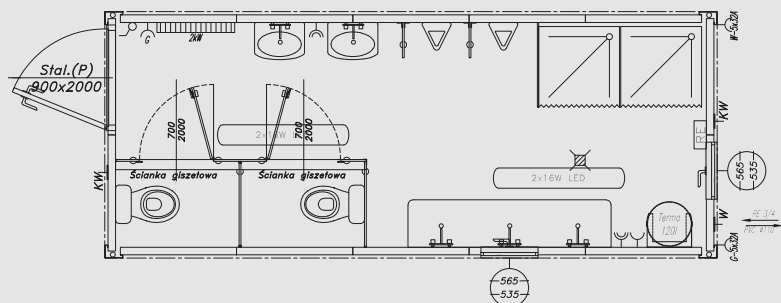

SPECYFIKACJA / SPECIFICATION

WYMIARY	DIMENSIONS
<ul style="list-style-type: none"> - zewnętrzne: 6058x2438x2800 mm, - wysokość wewnętrzna użytkowa: 2500 mm 	<ul style="list-style-type: none"> - external dimensions: 6058x2438x2800 mm, - internal height: 2500 mm
KONSTRUKCJA	MODULE FRAME
<ul style="list-style-type: none"> - konstrukcja stalowa nośna kontenera w klasie EXC2 wg normy PN EN 1090-1, wykonana z profili zimnogiętych, łączonych metodą spawania zgodnie z PN EN ISO 3834-2. Wyrób posiada oznakowanie CE, - rama stalowa oczyszczana strumieniowo-ściernie do Sa2.5 wg PN EN ISO 8501-1 w komorze śrutowniczej o obiegu zamkniętym, malowana natryskowo w kabynie lakierniczej i suszona w kabino-suszarce, - uchwyty transportowe (według standardów ISO) zlokalizowane w narożach, - możliwość piętrowania do 3 kondygnacji 	<ul style="list-style-type: none"> - container steel construction in the EXC2 class according to PN EN 1090-1, made of cold-bended profiles, joined by welding according to PN EN ISO 3834-2. The product has CE marking, - steel frame abrasive blast cleaned to Sa 2.5 according to PN EN ISO 8501 -1 in a closed blasting chamber, spray-painted in a spray booth and dried in a cabin-dryer, - transport handles (according to ISO standards) located in the corners, - possibility of stacking up to three storeys
DACH	ROOF
<ul style="list-style-type: none"> - dach o budowie warstwowej: * stalowa blacha ocynkowana 0,55 mm, * płyta wiórowa 12 mm, * wełna mineralna 50 mm, * paroizolacja z folii polietylenowej, * płyta warstwowa z wypełnieniem styropianowym 50 mm RAL 9010, - odprowadzenie wody deszczowej rynnami obwiedniowymi w ramie kontenera z rurami spustowymi w słupach narożnych, - charakterystyczne normowe obciążenie śniegiem sk = 1,6 kN/m² 	<ul style="list-style-type: none"> - layered roof: * 0.55 mm steel galvanized sheet, * 12 mm chipboard, * 50 mm mineral wool insulation, * vapour barrier made of polyethylene film, * a sandwich panel with a styrofoam 50 mm RAL 9010, - drainage of rainwater through envelope gutters in a container frame with outlet pipes in corner posts, - Standardized roof snowload sk=1,6 kN/m²
ŚCIANY	WALLS
<ul style="list-style-type: none"> - zewnętrzne: * płyta warstwowa z wypełnieniem styropianowym 75 mm, od zewnątrz blacha niskofalująca RAL 7035, od wewnątrz blacha gładka RAL 9010, - wewnętrzne: * ściany kabiny WC wykonane z płyty laminowanej 18 mm 	<ul style="list-style-type: none"> - external: * sandwich panel with a styrofoam 75 mm, from outside trapezoidal sheet RAL 7035, from internal smooth sheet RAL 9010, - internal: * toilet cubicle walls made of 18 mm laminated board
PODŁOGA	FLOOR
<ul style="list-style-type: none"> - podłoga o budowie warstwowej: * wykończenie podłogi: wykładzina PVC 2 mm w kolorze szarym – zgrzewana na łączeniach, wywinięta na ścianę, * płyta cementowo-drzewna 22 mm, * folia polietylenowa, * izolacja z wełny mineralnej 100 mm, * blacha trapezowa T-8 ocynkowana 0,5 mm, - nośność podłogi 200 kg/m² 	<ul style="list-style-type: none"> - layered floor: * floor finish: 2 mm PVC floor lining, gray - welded at joints, turned up against the wall, * cement-bonded particle board 22mm, * polyethylene film, * 100 mm mineral wool insulation, * 0.5 mm galvanized T-8 trapezoidal sheet, - floor load capacity 200 kg/m²
OKNA	WINDOWS
<ul style="list-style-type: none"> - PVC w kolorze białym (wg rysunku), - okucia uchylne, - szyby zespolone o U=1,1 W/m²K matowe 	<ul style="list-style-type: none"> - PVC, white (according to the drawing), - swing fittings, - matt insulated glass units with U = 1,1, W/m²K

DRZWI	DOOR
<ul style="list-style-type: none"> - zewnętrzne: * stalowe, jednoskrzydłowe, białe, o wymiarach 900 mm x 2000 mm (wg rysunku), izolowane termicznie, wyposażone w zamek, wkładkę patentową + 3 klucze, szyldy, klamki, - wewnętrzne: * drzwi WC z płyty laminowanej gr.18 mm, szerokość 700 mm, okucia systemowe 	<ul style="list-style-type: none"> - external: * steel, single-door, white, dimensions: 900 mm x 2000 mm (according to the drawing), thermally insulated, equipped with a lock, lock cylinder + 3 keys, signboards, door handles, - internal: * toilet door made of laminated panel, thickness 18 mm, width 700 mm, system fittings
INSTALACJA ELEKTRYCZNA	ELECTRICAL SYSTEM
<ul style="list-style-type: none"> - instalacja elektryczna podtynkowa, (gniazdka i włączniki natynkowe), - tablica bezpiecznikowa (rozdzielnia) 12MOD hermetyczna, - instalacja siłowa: gniazda 230V (wg rysunku), - instalacja oświetleniowa: oprawy świetłowe kl. ochronności IP65 z lampami LED 2x16W (wg rysunku), - zewnętrzne przyłącze instalacji na bazie gniazda i wtyku siłowego 5x32A, - uziemienie ramy kontenera za pomocą przewodu mocowanego śrubą M10 do konstrukcji 	<ul style="list-style-type: none"> - electrical, flush-mounted instalation (surface mounted sockets and switches), - hermetic 12MOD circuit breaker panel (switchgear), - power system: 230V sockets (according to the drawing), - lighting system: fluorescent luminaries, IP65 protection class with 2x16W LED lamps (according to the drawing), - external connection of the installation based on a 5x32A socket and power plug, - earthing of the container frame by means of a wire fastened with an M10 screw
OGRZEWANIE	HEATING
<ul style="list-style-type: none"> - grzejnik elektryczny konwektorowy (wg rysunku) 	<ul style="list-style-type: none"> - convector electric heater (according to the drawing)
INSTALACJE SANITARNE	SANITARY INSTALLATION
<ul style="list-style-type: none"> - instalacja wodna: natynkowa, wykonana z rur PP, kształtki i rury zgrzewane, dostosowana do ciśnienia 0,45 MPa, - instalacja kanalizacyjna: natynkowa, wykonana z rur PVC. Wyprowadzenie instalacji w podłozie lub w ścianie, - wyposażenie: terma 120l, umywalka, koryto umywalkowe, WC, pisuar, kabina prysznicowa, kratka ściekowa (wg rysunku) 	<ul style="list-style-type: none"> - water system: surface mounted, made of PP pipes, fittings and welded pipes, adjusted to the pressure of 0.45 MPa, - sewerage system: surface mounted made of PVC pipes. Leading installation in the floor or in the wall (optional), - equipment: 120l water heater, three-stand washbasin, shower cabin, floor drain, (according to the drawing)
WENTYLACJA	VENTILATION
<ul style="list-style-type: none"> - wentylatory lub kratki wentylacyjne (wg rysunku) 	<ul style="list-style-type: none"> - fans or ventilation grates (according to the drawing)

DOSTĘPNE OPCJE/AVAILABLE VARIANTS

	SR	FP	L
TAK/YES	X		X
NIE/NO		X	

SR – rama bez rynien obwiedniowych
SR – frame without envelope gutters

FP – Flatpack
FP – Flatpack

L – kieszenie transportowe (Lift)
L – transport pockets (Lift)

KONTENERY CONTAINERS

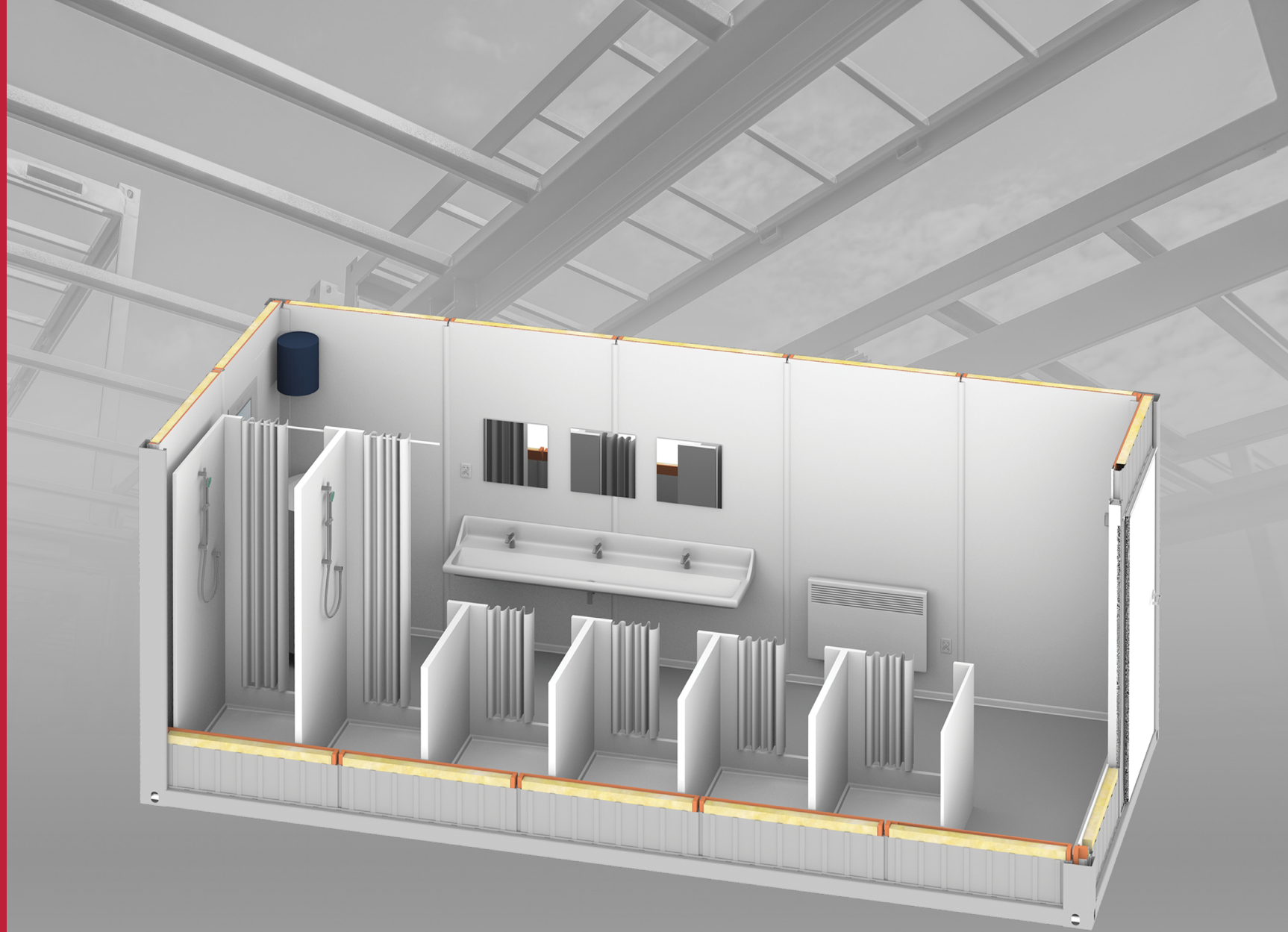

MS20-02

MS20-02 – KONTENER SANITARNY

MS20-02 – SANITARY CONTAINER

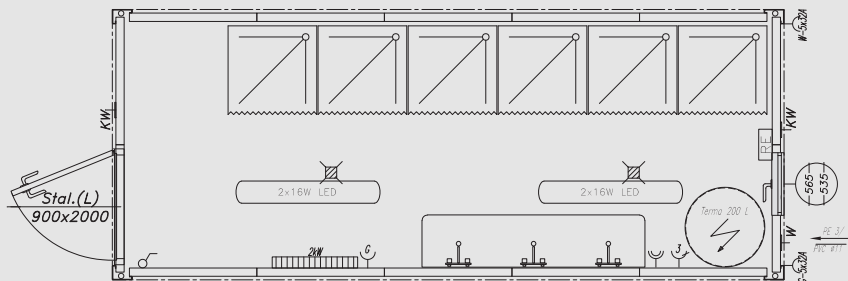

SPECYFIKACJA / SPECIFICATION

WYMIARY	DIMENSIONS
<ul style="list-style-type: none"> - zewnętrzne: 6058x2438x2800 mm - wysokość wewnętrzna użytkowa: 2500 mm 	<ul style="list-style-type: none"> - external dimensions: 6058x2438x2800 mm, - internal height: 2500 mm
KONSTRUKCJA	MODULE FRAME
<ul style="list-style-type: none"> - konstrukcja stalowa nośna kontenera w klasie EXC2 wg normy PN EN 1090-1, wykonana z profili zimnogiętych, łączonych metodą spawania zgodnie z PN EN ISO 3834-2. Wyrób posiada oznakowanie CE, - rama stalowa oczyszczana strumieniowo-ścierniwo do Sa2.5 wg PN EN ISO 8501-1 w komorze śrutowniczej o obiegu zamkniętym, malowana natryskowo w kabynie lakierniczej i suszona w kabino-suszarce, - uchwyty transportowe (według standardów ISO) zlokalizowane w narożach, - możliwość pięgowania do 3 kondygnacji 	<ul style="list-style-type: none"> - container steel construction in the EXC2 class according to PN EN 1090-1, made of cold-bended profiles, joined by welding according to PN EN ISO 3834-2. The product has CE marking, - steel frame abrasive blast cleaned to Sa 2.5 according to PN EN ISO 8501 -1 in a closed blasting chamber, spray-painted in a spray booth and dried in a cabin-dryer, - transport handles (according to ISO standards) located in the corners, - possibility of stacking up to three storeys
DACH	ROOF
<ul style="list-style-type: none"> - dach o budowie warstwowej: * stalowa blacha ocynkowana 0,55 mm, * płyta wiórowa 12 mm, * wełna mineralna 50 mm, * paroizolacja z folii polietylenowej, * płyta warstwowa z wypełnieniem styropianowym 50 mm RAL 9010, - odprowadzenie wody deszczowej rynnami obwiednionymi w ramie kontenera z rurami spustowymi w słupach narożnych, - charakterystyczne normowe obciążenie śniegiem sk = 1,6 kN/m² 	<ul style="list-style-type: none"> - layered roof: * 0.55 mm steel galvanized sheet, * 12 mm chipboard, * 50 mm mineral wool insulation, * vapour barrier made of polyethylene film, * a sandwich panel with a styrofoam 50 mm RAL 9010, - drainage of rainwater through envelope gutters in a container frame with outlet pipes in corner posts, - Standardized roof snowload sk=1,6 kN/m²
ŚCIANY	WALLS
<ul style="list-style-type: none"> - płyta warstwowa z wypełnieniem styropianowym 75mm, od zewnątrz blacha trapezowa RAL 7035, od wewnątrz blacha gładka RAL 9010, 	<ul style="list-style-type: none"> - sandwich panel with a styrofoam 75 mm, from outside trapezoidal sheet RAL 7035, from internal smooth sheet RAL 9010,
PODŁOGA	FLOOR
<ul style="list-style-type: none"> - podłoga o budowie warstwowej: * wykończenie podłogi: wykładzina PVC 2 mm w kolorze szarym – zgrzewana na łączeniach, wywinięta na ścianę, * płyta cementowo-drzazgowa 22 mm, * folia polietylenowa, * izolacja z wełny mineralnej 100 mm, * blacha trapezowa T-8 ocynkowana 0,5 mm, - nośność podłogi 200 kg/m² 	<ul style="list-style-type: none"> - layered floor: * floor finish: 2 mm PVC floor lining, gray - welded at joints, turned up against the wall, * cement-bonded particle board 22mm, * polyethylene film, * 100 mm mineral wool insulation, * 0.5 mm galvanized T-8 trapezoidal sheet, - floor load capacity 200 kg/m²
OKNA	WINDOWS
<ul style="list-style-type: none"> - PVC w kolorze białym (wg rysunku), - okucia uchylne, - szyby zespolone o U=1,1 W/m²K matowe 	<ul style="list-style-type: none"> - PVC, white (according to the drawing), - swing fittings, - matt insulated glass units with U = 1,1 W/m²K

DRZWI	DOOR
<ul style="list-style-type: none"> - stalowe, jednoskrzydłowe, białe, o wymiarach 900 mm x 2000 mm (wg rysunku), izolowane termicznie, wyposażone w zamek, wkładkę patentową + 3 klucze, szyldy, klamki 	<ul style="list-style-type: none"> - steel single-door, white, dimensions: 900 mm x 2000 mm (according to the drawing), thermally insulated, equipped with a lock, lock cylinder + 3 keys, signboards, door handles
INSTALACJA ELEKTRYCZNA	ELECTRICAL SYSTEM
<ul style="list-style-type: none"> - instalacja elektryczna podtynkowa, (gniazdka i włączniki natynkowe), - tablica bezpiecznikowa (rozdzielnia) 12MOD hermetyczna, - instalacja siłowa: gniazda 230V (wg rysunku), - instalacja oświetleniowa: oprawy świetlówkowe kl. ochronności IP65 z lampami LED 2x16W (wg rysunku), - zewnętrzne przyłącze instalacji na bazie gniazda i wtyku siłowego 5x32A, - uziemienie ramy kontenera za pomocą przewodu mocowanego śrubą M10 do konstrukcji 	<ul style="list-style-type: none"> - electrical, flush-mounted installation (surface mounted sockets and switches), - hermetic 12MOD circuit breaker panel (switchgear), - power system: 230V sockets (according to the drawing), - lighting system: fluorescent luminaries, IP65 protection class with 2x16W LED lamps (according to the drawing), - external connection of the installation based on a 5x32A socket and power plug, - earthing of the container frame by means of a wire fastened with an M10 screw
OGRZEWANIE	HEATING
<ul style="list-style-type: none"> - grzejnik elektryczny konwektorowy (wg rysunku) 	<ul style="list-style-type: none"> - convector electric heater (according to the drawing)
INSTALACJE SANITARNE	SANITARY INSTALLATION
<ul style="list-style-type: none"> - instalacja wodna: natynkowa, wykonana z rur PP, kształtki i rury zgrzewane, dostosowana do ciśnienia 0,45 MPa, - instalacja kanalizacyjna: natynkowa, wykonana z rur PVC. Wyprowadzenie instalacji w podłogę lub w ścianie (do ustalenia), - wyposażenie: terma 200l, koryto umywalkowe, kabina prysznicowa, kratka ściekowa (wg rysunku) 	<ul style="list-style-type: none"> - water system: surface mounted, made of PP pipes, fittings and welded pipes, adjusted to the pressure of 0.45 MPa, - sewerage system: surface mounted made of PVC pipes. Leading installation in the floor or in the wall (optional), - equipment: 200l water heater, three-stand washbasin, shower cabin, floor drain (according to the drawing)
WENTYLACJA	VENTILATION
<ul style="list-style-type: none"> - wentylatory lub kratki wentylacyjne (wg rysunku) 	<ul style="list-style-type: none"> - fans or ventilation grates (according to the drawing)

DOSTĘPNE OPCJE/AVAILABLE VARIANTS

	SR	FP	L
TAK/YES	X		X
NIE/NO		X	

SR – rama bez rynien obwiednionych
SR – frame without envelope gutters

FP – Flatpack
FP – Flatpack

L – kieszenie transportowe (Lift)
L – transport pockets (Lift)

KONTENERY CONTAINERS

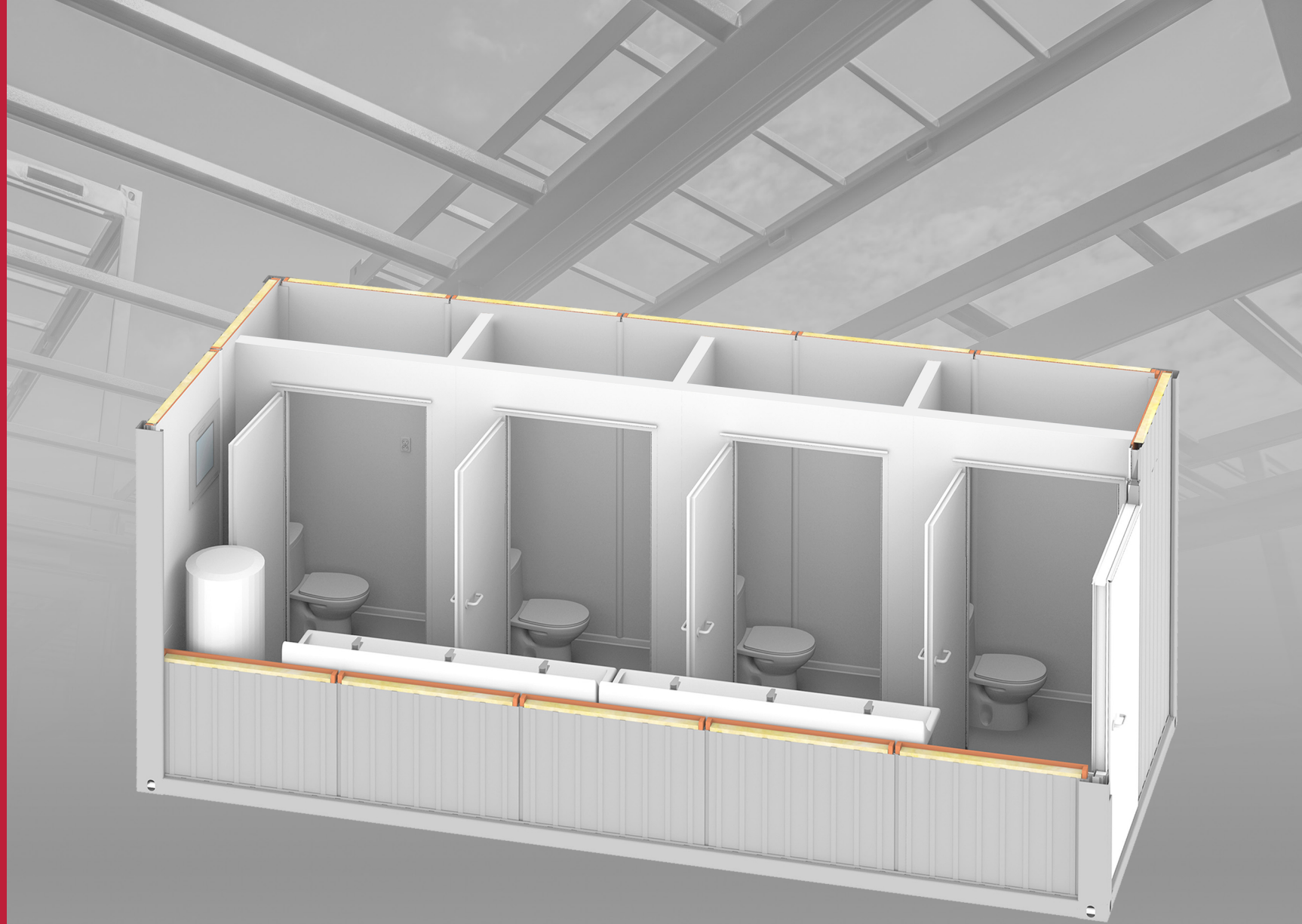

MS20-03

MS20-03 – KONTENER SANITARNY Z WC

MS20-03 – SANITARY CONTAINER WITH WC

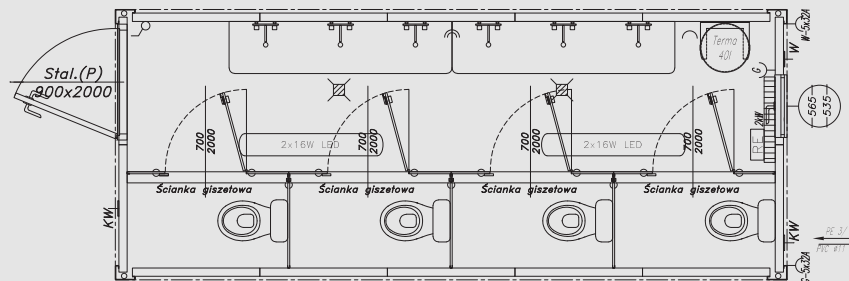

SPECYFIKACJA / SPECIFICATION

WYMIARY	DIMENSIONS
- zewnętrzne: 6058x2438x2800 mm, - wysokość wewnętrzna użytkowa: 2500 mm	- external dimensions: 6058x2438x2800 mm, - internal height: 2500 mm
KONSTRUKCJA	MODULE FRAME
- konstrukcja stalowa nośna kontenera w klasie EXC2 wg normy PN EN 1090-1, wykonana z profili zimnogiętych, łączonych metodą spawania zgodnie z PN EN ISO 3834-2. Wyrób posiada oznakowanie CE, - rama stalowa oczyszczana strumieniowo-ścieraniem do Sa2.5 wg PN EN ISO 8501-1 w komorze śrutowniczej o obiegu zamkniętym, malowana natryskowo w kabynie lakierniczej i suszona w kabino-suszarce, - uchwyty transportowe (według standardów ISO) zlokalizowane w narożach, - możliwość piętrowania do 3 kondygnacji	- container steel construction in the EXC2 class according to PN EN 1090-1, made of cold-bended profiles, joined by welding according to PN EN ISO 3834-2. The product has CE marking, - steel frame abrasive blast cleaned to Sa 2.5 according to PN EN ISO 8501 -1 in a closed blasting chamber, spray-painted in a spray booth and dried in a cabin-dryer, - transport handles (according to ISO standards) located in the corners, - possibility of stacking up to three storeys
DACH	ROOF
- dach o budowie warstwowej: * stalowa blacha ocynkowana 0,55 mm, * płyta wiórowa 12 mm, * wełna mineralna 50 mm, * paroizolacja z folii polietylenowej, * płyta warstwowa z wypełnieniem styropianowym 50 mm RAL 9010, - odprowadzenie wody deszczowej rynnami obwiedniowymi w ramie kontenera z rurami spustowymi w słupach narożnych, - charakterystyczne normowe obciążenie śniegiem sk = 1,6 kN/m ²	- layered roof: * 0.55 mm steel galvanized sheet, * 12 mm chipboard, * 50 mm mineral wool insulation, * vapour barrier made of polyethylene film, * a sandwich panel with a styrofoam 50 mm RAL 9010, - drainage of rainwater through envelope gutters in a container frame with outlet pipes in corner posts, - Standardized roof snowload sk=1,6 kN/m ²
ŚCIANY	WALLS
- Zewnętrzne: * płyta warstwowa z wypełnieniem styropianowym 75 mm, od zewnątrz blacha niskofalowana RAL 7035, od wewnątrz blacha gładka RAL 9010, - Wewnętrzne: * płyta warstwowa z wypełnieniem styropianowym 50 mm RAL 9010, * ściany kabiny WC wykonane z płyty laminowanej 18 mm	- external: * sandwich panel with a styrofoam 75 mm, from outside trapezoidal sheet RAL 7035, from internal smooth sheet RAL 9010, - internal: * a sandwich panel with a styrofoam 50 mm RAL 9010, * toilet cubicle walls made of 18 mm laminated panel
PODŁOGA	FLOOR
- podłoga o budowie warstwowej: * wykończenie podłogi: wykładzina PVC 2 mm w kolorze szarym – zgrzewana na łączeniach, wywinęta na ścianę, * płyta cementowo-drzazgowa 22 mm, * folia polietylenowa, * izolacja z wełny mineralnej 100 mm, * blacha trapezowa T-8 ocynkowana 0,5 mm, - nośność podłogi 200 kg/m ²	- layered floor: * floor finish: 2 mm PVC floor lining, gray - welded at joints, turned up against the wall, * cement-bonded particle board 22mm, * polyethylene film, * 100 mm mineral wool insulation, * 0.5 mm galvanized T-8 trapezoidal sheet, - floor load capacity 200 kg/m ²
OKNA	WINDOWS
- PVC w kolorze białym (wg rysunku), - okucia uchylne, - szyby zespolone o U=1,1 W/m ² K matowe	- PVC, white (according to the drawing), - swing fittings, - matt insulated glass units with U = 1,1 W/m ² K

DRZWI	DOOR
- zewnętrzne: * stalowe, jednoskrzydłowe, białe, o wymiarach 900 mm x 2000 mm (wg rysunku), izolowane termicznie, wyposażone w zamek, wkładkę patentową + 3 klucze, szyldy, klamki, - wewnętrzne: * drzwi WC z płyty laminowanej gr. 18 mm, szerokość 700 mm, okucia systemowe	- external: * steel, single-door, white, dimensions: 900 mm x 2000 mm (according to the drawing), thermally insulated, equipped with a lock, lock cylinder + 3 keys, signboards, door handles, - internal: * toilet door made of laminated panel, thickness 18 mm, width 700 mm, system fittings
INSTALACJA ELEKTRYCZNA	ELECTRICAL SYSTEM
- instalacja elektryczna podtynkowa, (gniazdka i włączniki natynkowe), - tablica bezpiecznikowa (rozdzielnia) 12MOD hermetyczna, - instalacja siłowa: gniazda 230V (wg rysunku), - instalacja oświetleniowa: oprawy świetlówkowe kl. ochronności IP65 z lampami LED 2x16W (wg rysunku), - zewnętrzne przyłącze instalacji na bazie gniazda i wtyku siłowego 5x32A, - uziemienie ramy kontenera za pomocą przewodu mocowanego śrubą M10 do konstrukcji	- electrical, flush-mounted instalation (surface mounted sockets and switches), - hermetic 12MOD circuit breaker panel (switchgear), - power system: 230V sockets (according to the drawing), - lighting system: fluorescent luminaries, IP65 protection class with 2x16W LED lamps (according to the drawing), - external connection of the installation based on a 5x32A socket and power plug, - earthing of the container frame by means of a wire fastened with an M10 screw
OGRZEWANIE	HEATING
- grzejnik elektryczny konwektorowy (wg rysunku)	- convector electric heater (according to the drawing)
INSTALACJE SANITARNE	SANITARY INSTALLATION
- instalacja wodna: natynkowa, wykonana z rur PP, kształtki i rury zgrzewane, dostosowana do ciśnienia 0,45 MPa, - instalacja kanalizacyjna: natynkowa, wykonana z rur PVC. Wyprowadzenie instalacji w podłozie lub w ścianie (do ustalenia), - wyposażenie: terma 40l, koryto umywalkowe, WC (wg rysunku), kratka ściekowa	- water system: surface mounted, made of PP pipes, fittings and welded pipes, adjusted to the pressure of 0.45 MPa, - sewerage system: surface mounted made of PVC pipes. Leading installation in the floor or in the wall (optional), - equipment: 40l water heater, three-stand washbasin, toilet, floor drain (according to the drawing)
WENTYLACJA	VENTILATION
- wentylatory lub kratki wentylacyjne (wg rysunku)	- fans or ventilation grates (according to the drawing)

DOSTĘPNE OPCJE/AVAILABLE VARIANTS

	SR	FP	L
TAK/YES	X		X
NIE/NO		X	

SR – rama bez rynien obwiedniowych
SR – frame without envelope gutters

FP – Flatpack
FP – Flatpack

L – kieszenie transportowe (Lift)
L – transport pockets (Lift)

KONTENERY CONTAINERS



MS20-23

MS20-23 – KONTENER SANITARNY DAMSKO-MĘSKI

MS20-23 – SANITARY CONTAINER UNISEX

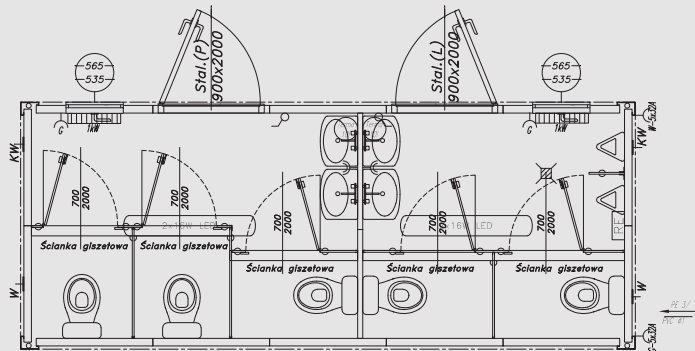

SPECYFIKACJA / SPECIFICATION

WYMIARY	DIMENSIONS
<ul style="list-style-type: none"> - zewnętrzne: 6058x2438x2800 mm, - wysokość wewnętrzna użytkowa: 2500 mm 	<ul style="list-style-type: none"> - external dimensions: 6058x2438x2800 mm, - internal height: 2500 mm
KONSTRUKCJA	MODULE FRAME
<ul style="list-style-type: none"> - konstrukcja stalowa nośna kontenera w klasie EXC2 wg normy PN EN 1090-1, wykonana z profili zimnogiętych, łączonych metodą spawania zgodnie z PN EN ISO 3834-2. Wyrób posiada oznakowanie CE, - rama stalowa oczyszczana strumieniowo-ścieranie do Sa2.5 wg PN EN ISO 8501-1 w komorze śrutowniczej o obiegu zamkniętym, malowana natryskowo w kabine lakierniczej i suszona w kabino-suszarce, - uchwyty transportowe (według standardów ISO) zlokalizowane w narożach, - możliwość piętrowania do 3 kondygnacji 	<ul style="list-style-type: none"> - container steel construction in the EXC2 class according to PN EN 1090-1, made of cold-bended profiles, joined by welding according to PN EN ISO 3834-2. The product has CE marking, - steel frame abrasive blast cleaned to Sa 2.5 according to PN EN ISO 8501 -1 in a closed blasting chamber, spray-painted in a spray booth and dried in a cabin-dryer, - transport handles (according to ISO standards) located in the corners, - possibility of stacking up to three storeys
DACH	ROOF
<ul style="list-style-type: none"> - dach o budowie warstwowej: * stalowa blacha ocynkowana 0,55 mm, * płyta wiórowa 12 mm, * wełna mineralna 50 mm, * paroizolacja z folii polietylenowej, * płyta warstwowa z wypełnieniem styropianowym 50 mm RAL 9010, - odprowadzenie wody deszczowej rynnami obwiedniowymi w ramie kontenera z rurami spustowymi w słupach narożnych, - charakterystyczne normowe obciążenie śniegiem sk = 1,6 kN/m² 	<ul style="list-style-type: none"> - layered roof: * 0.55 mm steel galvanized sheet, * 12 mm chipboard, * 50 mm mineral wool insulation, * vapour barrier made of polyethylene film, * a sandwich panel with a styrofoam 50 mm RAL 9010, - drainage of rainwater through envelope gutters in a container frame with outlet pipes in corner posts, - Standardized roof snowload sk=1,6 kN/m²
ŚCIANY	WALLS
<ul style="list-style-type: none"> - zewnętrzne: * płyta warstwowa z wypełnieniem styropianowym 75 mm, od zewnątrz blacha niskofalowana RAL 7035, od wewnątrz blacha gładka RAL 9010, - wewnętrzne: * płyta warstwowa z wypełnieniem styropianowym 50 mm RAL 9010, * ściany kabiny WC wykonane z płyty laminowanej 18 mm 	<ul style="list-style-type: none"> - external: * sandwich panel with a styrofoam 75 mm, from outside trapezoidal sheet RAL 7035, from internal smooth sheet RAL 9010, - internal: * a sandwich panel with a styrofoam 50 mm RAL 9010, * toilet cubicle walls made of 18 mm laminated board
PODŁOGA	FLOOR
<ul style="list-style-type: none"> - podłoga o budowie warstwowej: * wykończenie podłogi: wykładzina PVC 2 mm w kolorze szarym – zgrzewana na łączeniach, wywinięta na ścianę, * płyta cementowo-drzazgowa 22 mm, * folia polietylenowa, * izolacja z wełny mineralnej 100 mm, * blacha trapezowa T-8 ocynkowana 0,5 mm, - nośność podłogi 200 kg/m² 	<ul style="list-style-type: none"> - layered floor: * floor finish: 2 mm PVC floor lining, gray - welded at joints, turned up against the wall, * cement-bonded particle board 22mm, * polyethylene film, * 100 mm mineral wool insulation, * 0.5 mm galvanized T-8 trapezoidal sheet, - floor load capacity 200 kg/m²
OKNA	WINDOWS
<ul style="list-style-type: none"> - PVC w kolorze białym (wg rysunku), - okucia uchylne, - szyby zespolone o U=1,1 W/m²K matowe 	<ul style="list-style-type: none"> - PVC, white (according to the drawing), - swing fittings, - matt insulated glass units with U = 1,1 W/m²K

DRZWI	DOOR
<ul style="list-style-type: none"> - zewnętrzne: * stalowe, jednoskrzydłowe, białe, o wymiarach 900 mm x 2000 mm (wg rysunku), izolowane termicznie, wyposażone w zamek, wkładkę patentową + 3 klucze, szyldy, klamki - wewnętrzne: * drzwi WC z płyty laminowanej gr.18mm, szerokość 700 mm, okucia systemowe 	<ul style="list-style-type: none"> - external: * steel, single-door, white, dimensions: 900 mm x 2000 mm (according to the drawing), thermally insulated, equipped with a lock, lock cylinder + 3 keys, signboards, door handles, - internal: * toilet door made of laminated panel, thickness 18 mm, width 700 mm, system fittings
INSTALACJA ELEKTRYCZNA	ELECTRICAL SYSTEM
<ul style="list-style-type: none"> - instalacja elektryczna podtynkowa, (gniazdka i włączniki natynkowe), - tablica bezpiecznikowa (rozdzielnia) 12MOD hermetyczna, - instalacja siłowa: gniazda 230V (wg rysunku), - instalacja oświetleniowa: oprawy świetlówkowe kl. ochrony IP65 z lampami LED 2x16W (wg rysunku), - zewnętrzne przyłącze instalacji na bazie gniazda i wtyku siłowego 5x32A, - uziemienie ramy kontenera za pomocą przewodu mocowanego śrubą M10 do konstrukcji 	<ul style="list-style-type: none"> - electrical, flush-mounted installation (surface mounted sockets and switches), - hermetic 12MOD circuit breaker panel (switchgear), - power system: 230V sockets (according to the drawing), - lighting system: fluorescent luminaires, IP65 protection class with 2x16W LED lamps (according to the drawing), - external connection of the installation based on a 5x32A socket and power plug, - earthing of the container frame by means of a wire fastened with an M10 screw
OGRZEWANIE	HEATING
<ul style="list-style-type: none"> - grzejnik elektryczny konwektorowy (wg rysunku) 	<ul style="list-style-type: none"> - convector electric heater (according to the drawing)
INSTALACJE SANITARNE	SANITARY INSTALLATION
<ul style="list-style-type: none"> - instalacja wodna: natynkowa, wykonana z rur PP, kształtki i rury zgrzewane, dostosowana do ciśnienia 0,45 MPa, - instalacja kanalizacyjna: natynkowa, wykonana z rur PVC. Wyprowadzenie instalacji w podłozie lub w ścianie (do ustalenia), - wyposażenie: terma 10l, umywalka, WC, pisuar, kratka ściekowa (wg rysunku) 	<ul style="list-style-type: none"> - water system: surface mounted, made of PP pipes, fittings and welded pipes, adjusted to the pressure of 0.45 MPa, - sewerage system: surface mounted made of PVC pipes. Leading installation in the floor or in the wall (optional), - equipment: 10l water heater, washbasin, toilet, pissoir, floor drain (according to the drawing)
WENTYLACJA	VENTILATION
<ul style="list-style-type: none"> - wentylatory lub kratki wentylacyjne (wg rysunku) 	<ul style="list-style-type: none"> - fans or ventilation grates (according to the drawing)

DOSTĘPNE OPCJE/AVAILABLE VARIANTS

	SR	FP	L
TAK/YES	X		X
NIE/NO		X	

SR – rama bez rynien obwiedniowych
SR – frame without envelope gutters

FP – Flatpack
FP – Flatpack

L – kieszenie transportowe (Lift)
L – transport pockets (Lift)

KONTENERY CONTAINERS

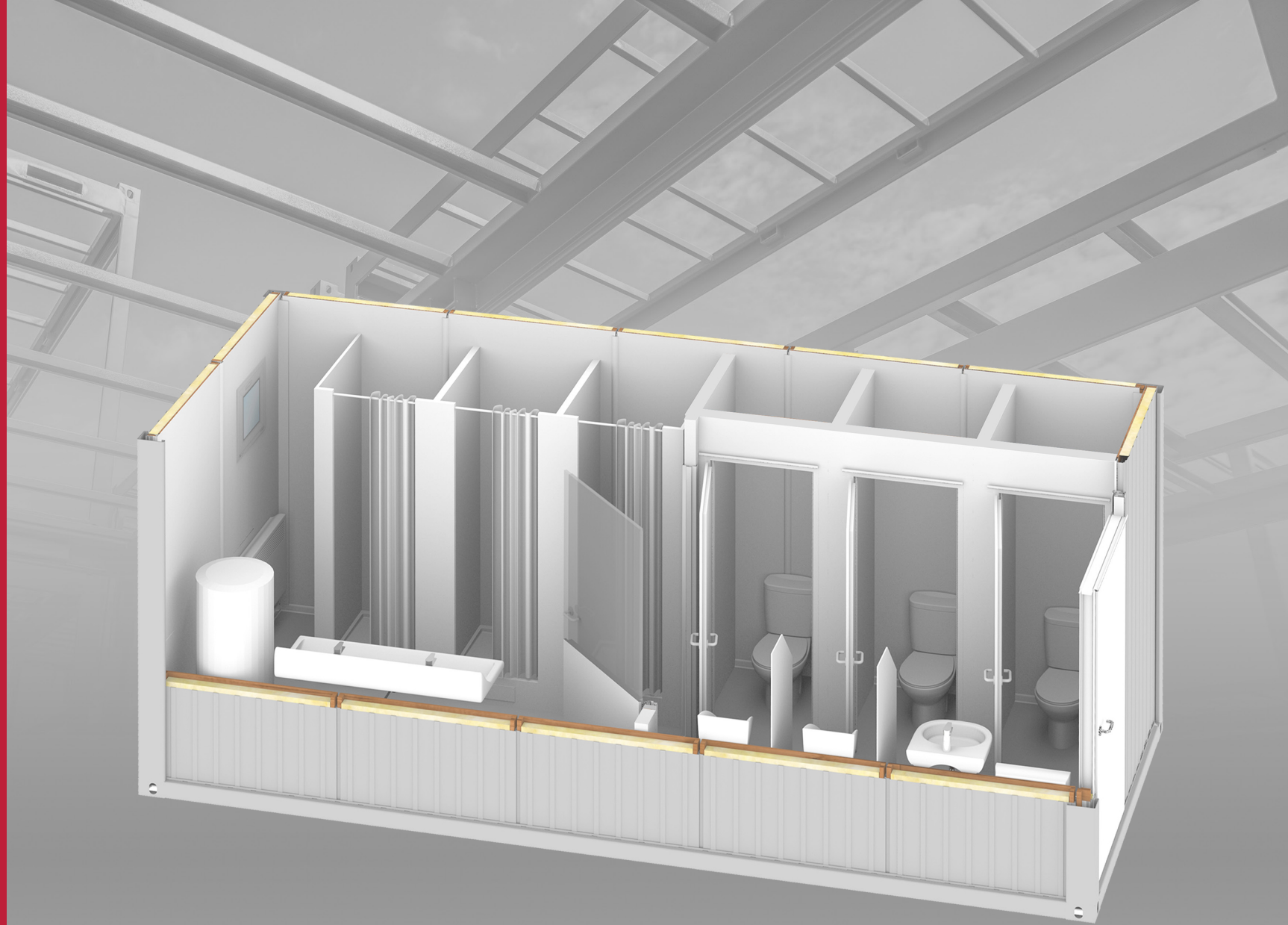

MS20-28

MS20-28 – KONTENER SANITARNY, Z OSOBNYM WC

MS20-28 – SANITARY CONTAINER WITH WC

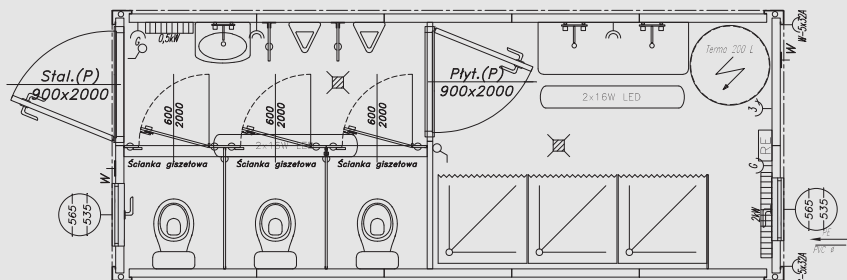

SPECYFIKACJA / SPECIFICATION

WYMIARY	DIMENSIONS
<ul style="list-style-type: none"> - zewnętrzne: 6058x2438x2800 mm, - wysokość wewnętrzna użytkowa: 2500 mm 	<ul style="list-style-type: none"> - external dimensions: 6058x2438x2800 mm, - internal height: 2500 mm
KONSTRUKCJA	MODULE FRAME
<ul style="list-style-type: none"> - konstrukcja stalowa nośna kontenera w klasie EXC2 wg normy PN EN 1090-1, wykonana z profili zimnogiętych, łączonych metodą spawania zgodnie z PN EN ISO 3834-2. Wyrób posiada oznakowanie CE, - rama stalowa oczyszczana strumieniowo-ściernie do Sa2.5 wg PN EN ISO 8501-1 w komorze śrutowniczej o obiegu zamkniętym, malowana natryskowo w kabynie lakierniczej i suszona w kabino-suszarce, - uchwyty transportowe (według standardów ISO) zlokalizowane w narożach, - możliwość piętrowania do 3 kondygnacji 	<ul style="list-style-type: none"> - container steel construction in the EXC2 class according to PN EN 1090-1, made of cold-bended profiles, joined by welding according to PN EN ISO 3834-2. The product has CE marking, - steel frame abrasive blast cleaned to Sa 2.5 according to PN EN ISO 8501 -1 in a closed blasting chamber, spray-painted in a spray booth and dried in a cabin-dryer, - transport handles (according to ISO standards) located in the corners, - possibility of stacking up to three storeys
DACH	ROOF
<ul style="list-style-type: none"> - dach o budowie warstwowej: * stalowa blacha ocynkowana 0,55 mm, * płyta wiórowa 12 mm, * wełna mineralna 50 mm, * paroizolacja z folii polietylenowej, * płyta warstwowa z wypełnieniem styropianowym 50 mm RAL 9010, - odprowadzenie wody deszczowej rynnami obwiedniowymi w ramie kontenera z rurami spustowymi w słupach narożnych, - charakterystyczne normowe obciążenie śniegiem sk = 1,6 kN/m² 	<ul style="list-style-type: none"> - layered roof: * 0.55 mm steel galvanized sheet, * 12 mm chipboard, * 50 mm mineral wool insulation, * vapour barrier made of polyethylene film, * a sandwich panel with a styrofoam 50 mm RAL 9010, - drainage of rainwater through envelope gutters in a container frame with outlet pipes in corner posts, - Standardized roof snowload sk=1,6 kN/m²
ŚCIANY	WALLS
<ul style="list-style-type: none"> - zewnętrzne: * płyta warstwowa z wypełnieniem styropianowym 75 mm, od zewnątrz blacha niskofalduwa RAL 7035, od wewnątrz blacha gładka RAL 9010, - wewnętrzne: * płyta warstwowa z wypełnieniem styropianowym 50 mm RAL 9010, * ściany kabiny WC wykonane z płyty laminowanej 18 mm 	<ul style="list-style-type: none"> - external: * sandwich panel with a styrofoam 75 mm, from outside trapezoidal sheet RAL 7035, from internal smooth sheet RAL 9010, - internal: * a sandwich panel with a styrofoam 50 mm RAL 9010, * toilet cubicle walls made of 18 mm laminated board
PODŁOGA	FLOOR
<ul style="list-style-type: none"> - podłoga o budowie warstwowej: * wykończenie podłogi: wykładzina PVC 2 mm w kolorze szarym – zgrzewana na łączeniach, wywinęta na ścianę, * płyta cementowo-drzazgowa 22 mm, * folia polietylenowa, * izolacja z wełny mineralnej 100 mm, * blacha trapezowa T-8 ocynkowana 0,5 mm, - nośność podłogi 200 kg/m² 	<ul style="list-style-type: none"> - layered floor: * floor finish: 2 mm PVC floor lining, gray - welded at joints, turned up against the wall, * cement-bonded particle board 22mm, * polyethylene film, * 100 mm mineral wool insulation, * 0.5 mm galvanized T-8 trapezoidal sheet, - floor load capacity 200 kg/m²
OKNA	WINDOWS
<ul style="list-style-type: none"> - PVC w kolorze białym (wg rysunku), - okucia uchylne, - szyby zespolone o U=1,1 W/m²K matowe 	<ul style="list-style-type: none"> - PVC, white (according to the drawing), - swing fittings, - matt insulated glass units with U = 1,1 W/m²K

DRZWI	DOOR
<ul style="list-style-type: none"> - zewnętrzne: * stalowe, jednoskrzydłowe, białe, o wymiarach 900 mm x 2000 mm (wg rysunku), izolowane termicznie, wyposażone w zamek, wkładkę patentową + 3 klucze, szyldy, klamki, - wewnętrzne: * płytowe łazienkowe, jednoskrzydłowe, białe, o wymiarach 900 mm x 2000 mm (wg rysunku), wyposażone w zamek łazienkowy, szyld WC, klamki, tuleje wentylacyjne * drzwi WC z płyty laminowanej gr.18mm, szerokość 600 mm, okucia systemowe 	<ul style="list-style-type: none"> - external: * steel, single-door, white, dimensions: 900 mm x 2000 mm (according to the drawing), thermally insulated, equipped with a lock, lock cylinder + 3 keys, signboards, door handles, - internal: * panel single bathroom door, white, dimensions: 900 mm x 2000 mm (according to the drawing), equipped with a bathroom lock, WC signboard, door handles, air vent holes * toilet door made of laminated panel, thickness 18 mm, width 600 mm, system fittings
INSTALACJA ELEKTRYCZNA	ELECTRICAL SYSTEM
<ul style="list-style-type: none"> - instalacja elektryczna podtynkowa, (gniazdka i włączniki natynkowe), - tablica bezpiecznikowa (rozdzielnia) 12MOD hermetyczna, - instalacja siłowa: gniazda 230V (wg rysunku), - instalacja oświetleniowa: oprawy świetłówkowe kl. ochrony IP65 z lampami LED 2x16W (wg rysunku), - zewnętrzne przyłączy instalacji na bazie gniazda i wtyku siłowego 5x32A, - uziemienie ramy kontenera za pomocą przewodu mocowanego śrubą M10 do konstrukcji 	<ul style="list-style-type: none"> - electrical, flush-mounted instalation (surface mounted sockets and switches), - hermetic 12MOD circuit breaker panel (switchgear), - power system: 230V sockets (according to the drawing), - lighting system: fluorescent luminaries, IP65 protection class with 2x16W LED lamps (according to the drawing), - external connection of the installation based on a 5x32A socket and power plug, - earthing of the container frame by means of a wire fastened with an M10 screw
OGRZEWANIE	HEATING
<ul style="list-style-type: none"> - grzejnik elektryczny konwektorowy (wg rysunku) 	<ul style="list-style-type: none"> - convector electric heater (according to the drawing)
INSTALACJE SANITARNE	SANITARY INSTALLATION
<ul style="list-style-type: none"> - instalacja wodna: natynkowa, wykonana z rur PP, kształtki i rury zgrzewane, dostosowana do ciśnienia 0,45 MPa, - instalacja kanalizacyjna: natynkowa, wykonana z rur PVC. Wyprowadzenie instalacji w podłozie lub w ścianie (do ustalenia), - wyposażenie: terma 200l, koryto umywalkowe, umywalka, WC, pisuar, kabina prysznicowa, kratka ściekowa (wg rysunku) 	<ul style="list-style-type: none"> - water system: surface mounted, made of PP pipes, fittings and welded pipes, adjusted to the pressure of 0.45 MPa, - sewerage system: surface mounted made of PVC pipes. Leading installation in the floor or in the wall (optional), - equipment: 200l water heater, washbasin, two-stand washbasin, toilet, pissoir, shower cabin, floor drain (according to the drawing)
WENTYLACJA	VENTILATION

DOSTĘPNE OPCJE/AVAILABLE VARIANTS

	SR	FP	L
TAK/YES	X		X
NIE/NO		X	

SR – rama bez rynien obwiedniowych
SR – frame without envelope gutters

FP – Flatpack
FP – Flatpack

L – kieszenie transportowe (Lift)
L – transport pockets (Lift)

KONTENERY CONTAINERS

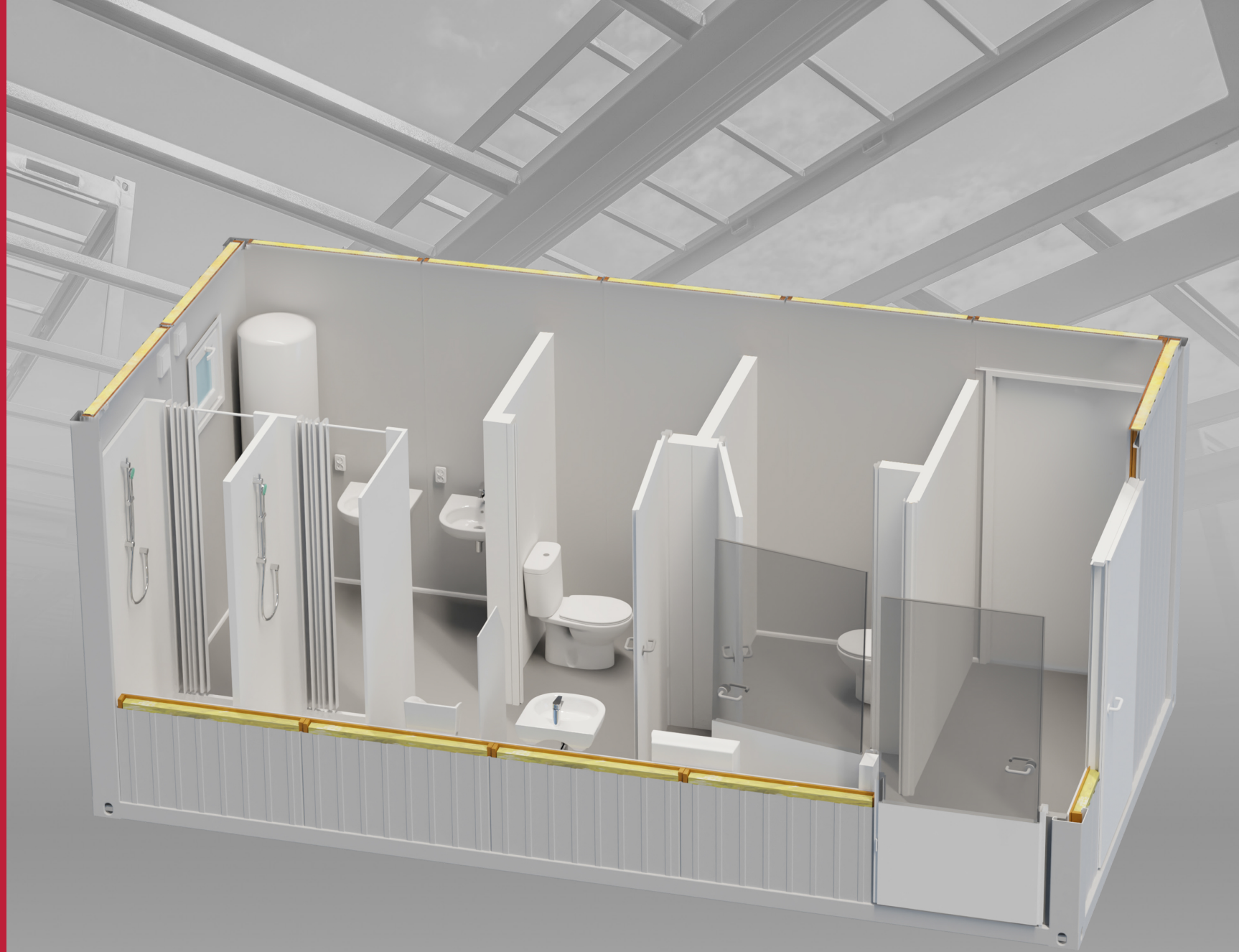

MS20K

MS20K - KONTENER SANITARNY Z KORYTARZEM

MS20K - SANITARY CONTAINER WITH A CORRIDOR

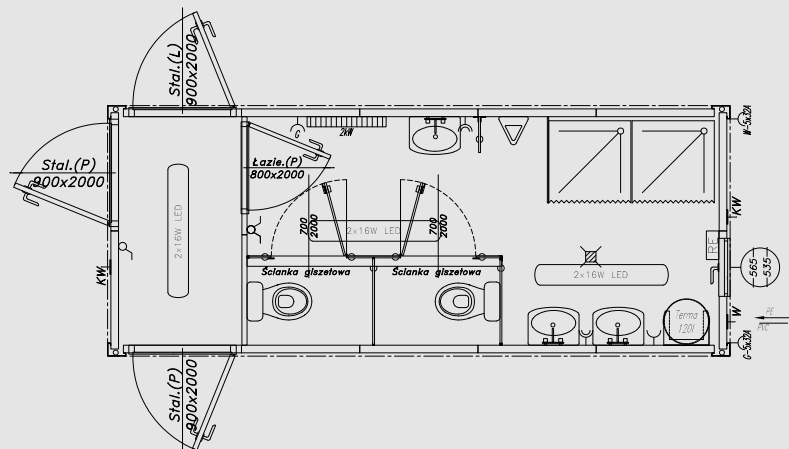

SPECYFIKACJA / SPECIFICATION

WYMIARY	DIMENSIONS
- zewnętrzne: 6058x2438x2800 mm, - wysokość wewnętrzna użytkowa: 2500 mm	- external dimensions: 6058x2438x2800 mm, - internal height: 2500 mm
KONSTRUKCJA	MODULE FRAME
- konstrukcja stalowa nośna kontenera w klasie EXC2 wg normy PN EN 1090-1, wykonana z profili zimnogiętych, łączonych metodą spawania zgodnie z PN EN ISO 3834-2. Wyrób posiada oznakowanie CE, - rama stalowa oczyszczana strumieniowo-ściernie do Sa2.5 wg PN EN ISO 8501-1 w komorze śrutowniczej o obiegu zamkniętym, malowana natryskowo w kabynie lakierniczej i suszona w kabino-suszarce, - uchwyty transportowe (według standardów ISO) zlokalizowane w narożach, - możliwość piętrowania do 3 kondygnacji	- container steel construction in the EXC2 class according to PN EN 1090-1, made of cold-bended profiles, joined by welding according to PN EN ISO 3834-2. The product has CE marking, - steel frame abrasive blast cleaned to Sa 2.5 according to PN EN ISO 8501 -1 in a closed blasting chamber, spray-painted in a spray booth and dried in a cabin-dryer, - transport handles (according to ISO standards) located in the corners, - possibility of stacking up to three storeys
DACH	ROOF
- dach o budowie warstwowej: * stalowa blacha ocynkowana 0,55 mm, * płyta wiórowa 12 mm, * wełna mineralna 50 mm, * paroizolacja z folii polietylenowej, * płyta warstwowa z wypełnieniem styropianowym 50 mm RAL 9010, - odprowadzenie wody deszczowej rynnami obwiednionymi w ramie kontenera z rurami spustowymi w słupach narożnych, - charakterystyczne normowe obciążenie śniegiem sk = 1,6 kN/m ²	- layered roof: * 0.55 mm steel galvanized sheet, * 12 mm chipboard, * 50 mm mineral wool insulation, * vapour barrier made of polyethylene film, * a sandwich panel with a styrofoam 50 mm RAL 9010, - drainage of rainwater through envelope gutters in a container frame with outlet pipes in corner posts, - Standardized roof snowload sk=1,6 kN/m ²
ŚCIANY	WALLS
- zewnętrzne: * płyta warstwowa z wypełnieniem styropianowym 75 mm, od zewnątrz blacha niskofaldowa RAL 7035, od wewnątrz blacha gładka RAL 9010, - wewnętrzne: * płyta warstwowa z wypełnieniem styropianowym 50 mm RAL 9010, * ściany kabiny WC wykonane z płyty laminowanej 18 mm,	- external: * sandwich panel with a styrofoam 75 mm, from outside trapezoidal sheet RAL 7035, from internal smooth sheet RAL 9010, - internal: * a sandwich panel with a styrofoam 50 mm RAL 9010, * toilet cubicle walls made of 18 mm laminated panel
PODŁOGA	FLOOR
- podłoga o budowie warstwowej: * wykończenie podłogi: wykładzina PVC 2 mm w kolorze szarym – zgrzewana na łączeniach, wywinięta na ścianę, * płyta cementowo-drzewna 22 mm, * folia polietylenowa, * izolacja z wełny mineralnej 100 mm, * blacha trapezowa T-8 ocynkowana 0,5 mm, - nośność podłogi 200 kg/m ²	- layered floor: * floor finish: 2 mm PVC floor lining, gray - welded at joints, turned up against the wall, * cement-bonded particle board 22mm, * polyethylene film, * 100 mm mineral wool insulation, * 0.5 mm galvanized T-8 trapezoidal sheet, - floor load capacity 200 kg/m ²
OKNA	WINDOWS
- PVC w kolorze białym (wg rysunku), - okucia uchylne, - szyby zespolone o U=1,1 W/m ² K matowe	- PVC, white (according to the drawing), - swing fittings, - matt insulated glass units with U = 1,1, W/m ² K

DRZWI	DOOR
- zewnętrzne: * stalowe, jednoskrzydłowe, białe, o wymiarach 900 mm x 2000 mm (wg rysunku), izolowane termicznie, wyposażone w zamek, wkładkę patentową + 3 klucze, szyldy, klamki, - wewnętrzne: * płytowe łazienkowe, jednoskrzydłowe, białe (wg rysunku), wyposażone w zamek łazienkowy, szyld WC, klamki, tuleje wentylacyjne,	- external: * steel, single-door, white, dimensions: 900 mm x 2000 mm (according to the drawing), thermally insulated, equipped with a lock, lock cylinder + 3 keys, signboards, door handles, - internal: * single-panel white bathroom door (according to the drawing) equipped with a bathroom lock, toilet signboard, door handles, ventilation sleeves
INSTALACJA ELEKTRYCZNA	ELECTRICAL SYSTEM
- instalacja elektryczna podtynkowa, (gniazdka i włączniki natynkowe), - tablica bezpiecznikowa (rozdzielnia) 12MOD hermetyczna, - instalacja siłowa: gniazda 230V (wg rysunku), - instalacja oświetleniowa: oprawy świetlówkowe kl. ochronności IP65 z lampami LED 2x16W (wg rysunku), - zewnętrzne przyłącze instalacji na bazie gniazda i wtyku siłowego 5x32A, - uziemienie ramy kontenera za pomocą przewodu mocowanego śrubą M10 do konstrukcji	- electrical, flush-mounted instalation (surface mounted sockets and switches), - hermetic 12MOD circuit breaker panel (switchgear), - power system: 230V sockets (according to the drawing), - lighting system: fluorescent luminaries, IP65 protection class with 2x16W LED lamps (according to the drawing), - external connection of the installation based on a 5x32A socket and power plug, - earthing of the container frame by means of a wire fastened with an M10 screw
OGRZEWANIE	HEATING
- grzejnik elektryczny konwektorowy (wg rysunku)	- convector electric heater (according to the drawing)
INSTALACJE SANITARNE	SANITARY INSTALLATION
- instalacja wodna: natynkowa, wykonana z rur PP, kształtki i rury zgrzewane, dostosowana do ciśnienia 0,45 MPa, - instalacja kanalizacyjna: natynkowa, wykonana z rur PVC. Wyprowadzenie instalacji w podłodze lub w ścianie, - wyposażenie: terma 120 l, umywalka, WC, pisuar, kabina prysznicowa, kratka ściekowa (wg rysunku)	- water system: surface mounted, made of PP pipes, fittings and welded pipes, adjusted to the pressure of 0.45 MPa, - sewerage system: surface mounted made of PVC pipes. Leading installation in the floor or in the wall (optional), - equipment: 120l water heater, stand washbasin, shower cabin, floor drain, (according to the drawing)
WENTYLACJA	VENTILATION
- wentylatory lub kratki wentylacyjne (wg rysunku)	- fans or ventilation grates (according to the drawing)

DOSTĘPNE OPCJE/AVAILABLE VARIANTS

	SR	FP	L
TAK/YES	X		X
NIE/NO		X	

SR – rama bez rynien obwiednionych
SR – frame without envelope gutters
FP – Flatpack
FP – Flatpack
L – kieszenie transportowe (Lift)
L – transport pockets (Lift)

KONTENERY CONTAINERS

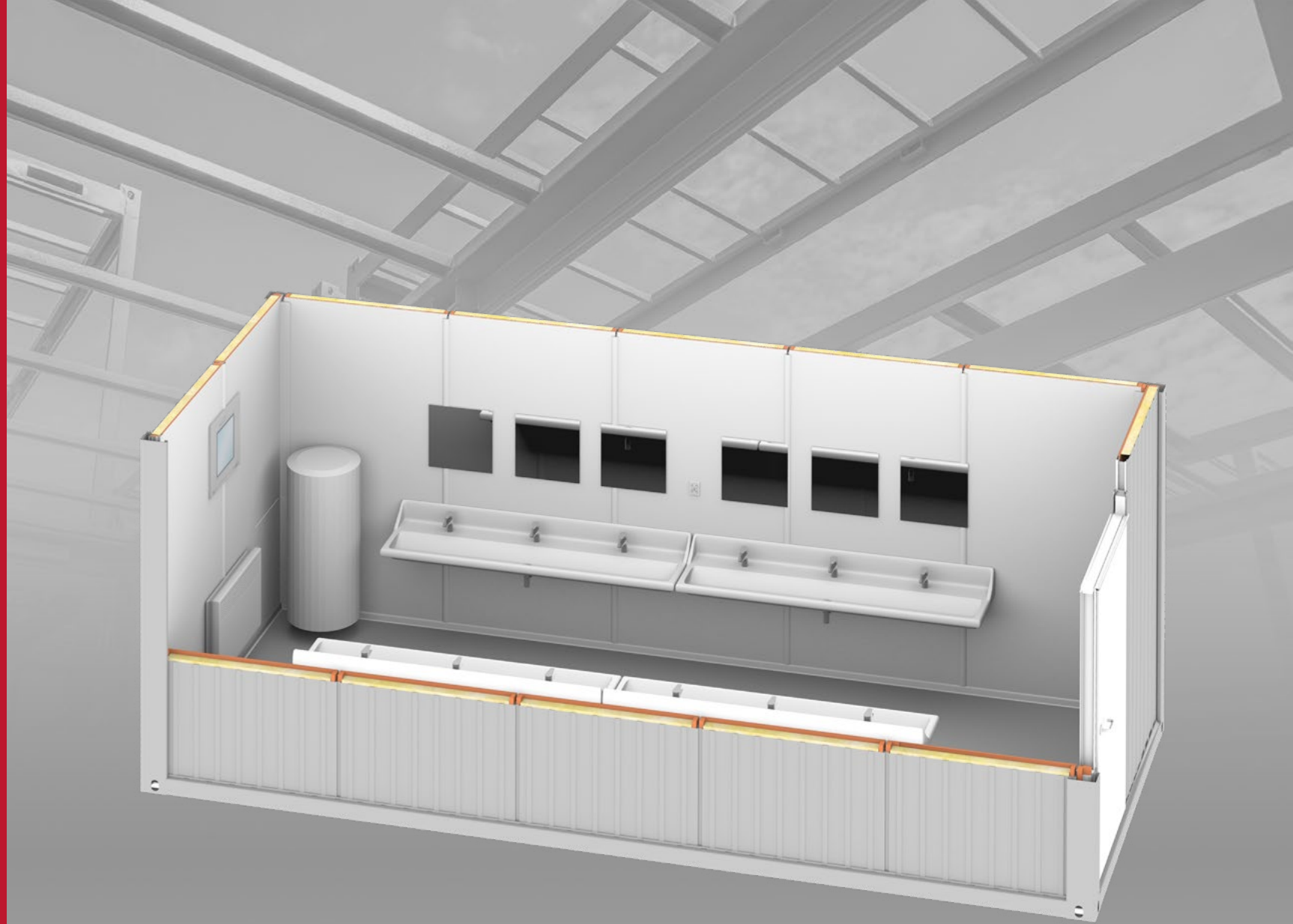

MS20-MU

MS20-MU – KONTENER SANITARNY UMYWALNIA

MS20-MU – SANITARY CONTAINER WITH WASHROOM

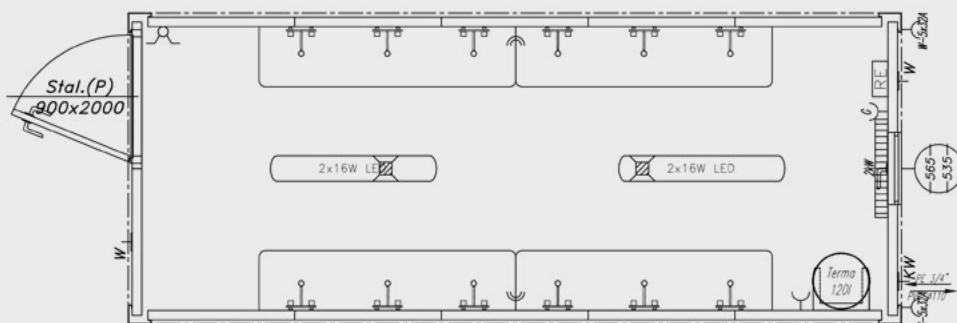

SPECYFIKACJA / SPECIFICATION

WYMIARY	DIMENSIONS
<ul style="list-style-type: none"> - zewnętrzne: 6058x2438x2800 mm - wysokość wewnętrzna użytkowa: 2500 mm 	<ul style="list-style-type: none"> - external dimensions: 6058x2438x2800 mm, - internal height: 2500 mm
KONSTRUKCJA	MODULE FRAME
<ul style="list-style-type: none"> - konstrukcja stalowa nośna kontenera w klasie EXC2 wg normy PN EN 1090-1, wykonana z profili zimnogiętych, łączonych metodą spawania zgodnie z PN EN ISO 3834-2. Wyrób posiada oznakowanie CE, - rama stalowa oczyszczana strumieniowo-ściernie do Sa2.5 wg PN EN ISO 8501-1 w komorze śrutowniczej o obiegu zamkniętym, malowana natryskowo w kabine lakierniczej i suszona w kabino-suszarce, - uchwyty transportowe (według standardów ISO) zlokalizowane w narożach, - możliwość piętrowania do 3 kondygnacji 	<ul style="list-style-type: none"> - container steel construction in the EXC2 class according to PN EN 1090-1, made of cold-bended profiles, joined by welding according to PN EN ISO 3834-2. The product has CE marking, - steel frame abrasive blast cleaned to Sa 2.5 according to PN EN ISO 8501-1 in a closed blasting chamber, spray-painted in a spray booth and dried in a cabin-dryer, - transport handles (according to ISO standards) located in the corners, - possibility of stacking up to three storeys
DACH	ROOF
<ul style="list-style-type: none"> - dach o budowie warstwowej: * stalowa blacha ocynkowana 0,55 mm, * płyta wiórowa 12 mm, * wełna mineralna 50 mm, * paroizolacja z folii polietylenowej, * płyta warstwowa z wypełnieniem styropianowym 50 mm RAL 9010, - odprowadzenie wody deszczowej rynnami obwiedniowymi w ramie kontenera z rurami spustowymi w słupach narożnych, - charakterystyczne normowe obciążenie śniegiem $sk = 1,6 \text{ kN/m}^2$ 	<ul style="list-style-type: none"> - layered roof: * 0.55 mm steel galvanized sheet, * 12 mm chipboard, * 50 mm mineral wool insulation, * vapour barrier made of polyethylene film, * a sandwich panel with a styrofoam 50 mm RAL 9010, - drainage of rainwater through envelope gutters in a container frame with outlet pipes in corner posts, - Standardized roof snowload $sk=1,6 \text{ kN/m}^2$
ŚCIANY ZEWNĘTRZNE	WALLS
<ul style="list-style-type: none"> - płyta warstwowa z wypełnieniem styropianowym 75mm, od zewnątrz blacha trapezowa RAL 7035, od wewnątrz blacha gładka RAL 9010, 	<ul style="list-style-type: none"> - sandwich panel with a styrofoam 75 mm, from outside trapezoidal sheet RAL 7035, from internal smooth sheet RAL 9010,
PODŁOGA	FLOOR
<ul style="list-style-type: none"> - podłoga o budowie warstwowej: * wykończenie podłogi: wykładzina PVC 2 mm w kolorze szarym – zgrzewana na łączeniach, wywinięta na ścianę, * płyta cementowo-drzazgowa 22 mm, * folia polietylenowa, * izolacja z wełny mineralnej 100 mm, * blacha trapezowa T-8 ocynkowana 0,5 mm, - nośność podłogi 200 kg/m² 	<ul style="list-style-type: none"> - layered floor: * floor finish: 2 mm PVC floor lining, gray - welded at joints, turned up against the wall, * cement-bonded particle board 22mm, * polyethylene film, * 100 mm mineral wool insulation, * 0.5 mm galvanized T-8 trapezoidal sheet, - floor load capacity 200 kg/m²
OKNA	WINDOWS
<ul style="list-style-type: none"> - PVC w kolorze białym (wg rysunku), - okucia uchylne, - szyby zespolone o $U=1,1 \text{ W/m}^2\text{K}$ matowe 	<ul style="list-style-type: none"> - PVC, white (according to the drawing), - swing fittings, - matt insulated glass units with $U = 1,1 \text{ W/m}^2\text{K}$

DRZWI	DOOR
<ul style="list-style-type: none"> - stalowe, jednoskrzydłowe, białe, o wymiarach 900 mm x 2000 mm (wg rysunku), izolowane termicznie, wyposażone w zamek, wkładkę patentową + 3 klucze, szyldy, klamki 	<ul style="list-style-type: none"> - steel, single-door, white, dimensions: 900 mm x 2000 mm (according to the drawing), thermally insulated, equipped with a lock, lock cylinder + 3 keys, signboards, door handles
INSTALACJA ELEKTRYCZNA	ELECTRICAL SYSTEM
<ul style="list-style-type: none"> - instalacja elektryczna podtynkowa, (gniazdka i włączniki natynkowe), - tablica bezpiecznikowa (rozdzielnia) 12MOD hermetyczna, - instalacja siłowa: gniazda 230V (wg rysunku), - instalacja oświetleniowa: oprawy świetlówkowe kl. ochronności IP65 z lampami LED 2x16W (wg rysunku), - zewnętrzne przyłącze instalacji na bazie gniazda i wtyku siłowego 5x32A, - uziemienie ramy kontenera za pomocą przewodu mocowanego śrubą M10 do konstrukcji 	<ul style="list-style-type: none"> - electrical, flush-mounted installation (surface mounted sockets and switches), - hermetic 12MOD circuit breaker panel (switchgear), - power system: 230V sockets (according to the drawing), - lighting system: fluorescent luminaires, IP65 protection class with 2x16W LED lamps (according to the drawing), - external connection of the installation based on a 5x32A socket and power plug, - earthing of the container frame by means of a wire fastened with an M10 screw
OGRZEWANIE	HEATING
<ul style="list-style-type: none"> - grzejnik elektryczny konwektorowy (wg rysunku) 	<ul style="list-style-type: none"> - convector electric heater (according to the drawing)
INSTALACJE SANITARNE	SANITARY INSTALLATION
<ul style="list-style-type: none"> - instalacja wodna: natynkowa, wykonana z rur PP, kształtki i rury zgrzewane, dostosowana do ciśnienia 0,45 MPa, - instalacja kanalizacyjna: natynkowa, wykonana z rur PVC. Wyprowadzenie instalacji w podłozie lub w ścianie (do ustalenia), - wyposażenie: terma 120l, koryto umywalkowe, kratka ściekowa (wg rysunku) 	<ul style="list-style-type: none"> - water system: surface mounted, made of PP pipes, fittings and welded pipes, adjusted to the pressure of 0.45 MPa, - sewerage system: surface mounted made of PVC pipes. Leading installation in the floor or in the wall (optional), - equipment: 120l water heater, three-stand washbasin, floor drain (according to the drawing)
WENTYLACJA	VENTILATION
<ul style="list-style-type: none"> - wentylatory lub kratki wentylacyjne (wg rysunku) 	<ul style="list-style-type: none"> - fans or ventilation grates (according to the drawing)

DOSTĘPNE OPCJE/AVAILABLE VARIANTS

	SR	FP	L
TAK/YES	X		X
NIE/NO		X	

SR – rama bez rynien obwiedniowych
SR – frame without envelope gutters

FP – Flatpack
FP – Flatpack

L – kieszenie transportowe (Lift)
L – transport pockets (Lift)

KONTENERY CONTAINERS

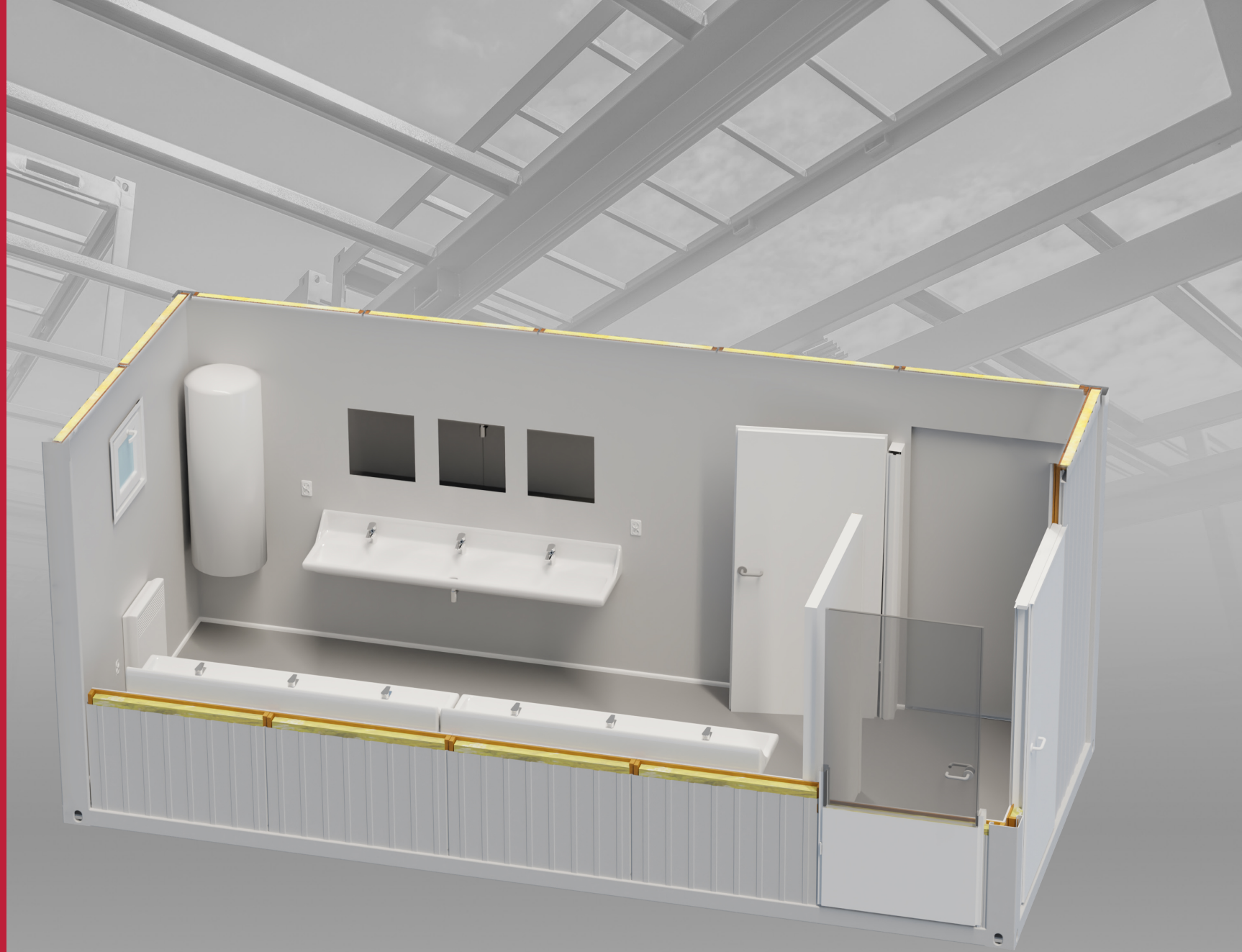

MS20K-MU

MS20K-MU - KONTENER SANITARNY UMYWALNIA Z KORYTARZEM

MS20K-MU - SANITARY CONTAINER WASH ROOM WITH CORRIDOR

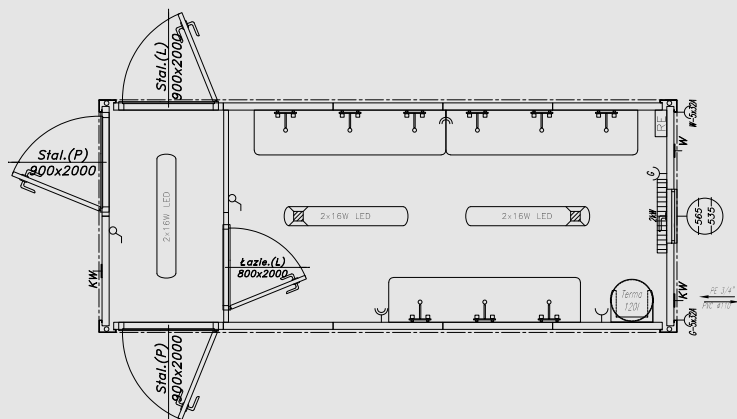

SPECYFIKACJA / SPECIFICATION

WYMIARY	DIMENSIONS
- zewnętrzne: 6058x2438x2800 mm - wysokość wewnętrzna użytkowa: 2500 mm	- external dimensions: 6058x2438x2800 mm, - internal height: 2500 mm
KONSTRUKCJA	MODULE FRAME
- konstrukcja stalowa nośna kontenera w klasie EXC2 wg normy PN EN 1090-1, wykonana z profili zimnogiętych, łączonych metodą spawania zgodnie z PN EN ISO 3834-2. Wyrób posiada oznakowanie CE, - rama stalowa oczyszczana strumieniowo-ścieranie do Sa2.5 wg PN EN ISO 8501-1 w komorze śrutowniczej o obiegu zamkniętym, malowana natryskowo w kabine lakierniczej i suszona w kabino-suszarce, - uchwyty transportowe (według standardów ISO) zlokalizowane w narożach, - możliwość piętrowania do 3 kondygnacji	- container steel construction in the EXC2 class according to PN EN 1090-1, made of cold-bended profiles, joined by welding according to PN EN ISO 3834-2. The product has CE marking, - steel frame abrasive blast cleaned to Sa 2.5 according to PN EN ISO 8501-1 in a closed blasting chamber, spray-painted in a spray booth and dried in a cabin-dryer, - transport handles (according to ISO standards) located in the corners, - possibility of stacking up to three storeys
DACH	ROOF
- dach o budowie warstwowej: * stalowa blacha ocynkowana 0,55 mm, * płyta wiórowa 12 mm, * wełna mineralna 50 mm, * paroizolacja z folii polietylenowej, * płyta warstwowa z wypełnieniem styropianowym 50 mm RAL 9010, - odprowadzenie wody deszczowej rynnami obwiedniowymi w ramie kontenera z rurami spustowymi w słupach narożnych, - charakterystyczne normowe obciążenie śniegiem sk = 1,6 kN/m ²	- layered roof: * 0.55 mm steel galvanized sheet, * 12 mm chipboard, * 50 mm mineral wool insulation, * vapour barrier made of polyethylene film, * a sandwich panel with a styrofoam 50 mm RAL 9010, - drainage of rainwater through envelope gutters in a container frame with outlet pipes in corner posts, - Standardized roof snowload sk=1,6 kN/m ²
ŚCIANY	WALLS
- zewnętrzne: * płyta warstwowa z wypełnieniem styropianowym 75 mm, od zewnątrz blacha niskofaldowa RAL 7035, od wewnątrz blacha gładka RAL 9010, - wewnętrzne: * płyta warstwowa z wypełnieniem styropianowym 50 mm RAL 9010,	- external: * sandwich panel with a styrofoam 75 mm, from outside trapezoidal sheet RAL 7035, from internal smooth sheet RAL 9010, - internal: * a sandwich panel with a styrofoam 50 mm RAL 9010,
PODŁOGA	FLOOR
- podłoga o budowie warstwowej: * wykończenie podłogi: wykładzina PVC 2 mm w kolorze szarym – zgrzewana na łączeniach, wywinięta na ścianę, * płyta cementowo-drzazgowa 22 mm, * folia polietylenowa, * izolacja z wełny mineralnej 100 mm, * blacha trapezowa T-8 ocynkowana 0,5 mm, - nośność podłogi 200 kg/m ²	- layered floor: * floor finish: 2 mm PVC floor lining, gray - welded at joints, turned up against the wall, * cement-bonded particle board 22mm, * polyethylene film, * 100 mm mineral wool insulation, * 0.5 mm galvanized T-8 trapezoidal sheet, - floor load capacity 200 kg/m ²
OKNA	WINDOWS
- PVC w kolorze białym (wg rysunku), - okucia uchylne, - szyby zespolone o U=1,1 W/m ² K matowe	- PVC, white (according to the drawing), - swing fittings, - matt insulated glass units with U = 1,1 W/m ² K

DRZWI	DOOR
- zewnętrzne: * stalowe, jednoskrzydłowe, białe, o wymiarach 900 mm x 2000 mm (wg rysunku), izolowane termicznie, wyposażone w zamek, wkładkę patentową + 3 klucze, szyldy, klamki, - wewnętrzne: * płytowe łazienkowe, jednoskrzydłowe, białe (wg rysunku), wyposażone w zamek łazienkowy, szyld WC, klamki, tuleje wentylacyjne,	- external: * steel, single-door, white, dimensions: 900 mm x 2000 mm (according to the drawing), thermally insulated, equipped with a lock, lock cylinder + 3 keys, signboards, door handles, - internal: * single-panel white bathroom door (according to the drawing) equipped with a bathroom lock, toilet signboard, door handles, ventilation sleeves
INSTALACJA ELEKTRYCZNA	ELECTRICAL SYSTEM
- instalacja elektryczna podtynkowa, (gniazdka i włączniki natynkowe), - tablica bezpiecznikowa (rozdzielnia) 12MOD hermetyczna, - instalacja siłowa: gniazda 230V (wg rysunku), - instalacja oświetleniowa: oprawy świetłówkowe kl. ochronności IP65 z lampami LED 2x16W (wg rysunku), - zewnętrzne przyłącze instalacji na bazie gniazda i wtyku siłowego 5x32A, - uziemienie ramy kontenera za pomocą przewodu mocowanego śrubą M10 do konstrukcji	- electrical, flush-mounted instalation (surface mounted sockets and switches), - hermetic 12MOD circuit breaker panel (switchgear), - power system: 230V sockets (according to the drawing), - lighting system: fluorescent luminaries, IP65 protection class with 2x16W LED lamps (according to the drawing), - external connection of the installation based on a 5x32A socket and power plug, - earthing of the container frame by means of a wire fastened with an M10 screw
OGRZEWANIE	HEATING
- grzejnik elektryczny konwektorowy (wg rysunku)	- convector electric heater (according to the drawing)
INSTALACJE SANITARNE	SANITARY INSTALLATION
- instalacja wodna: natynkowa, wykonana z rur PP, kształtki i rury zgrzewane, dostosowana do ciśnienia 0,45 MPa, - instalacja kanalizacyjna: natynkowa, wykonana z rur PVC. Wyprowadzenie instalacji w podłogę lub w ścianie (do ustalenia), - wyposażenie: terma 120l, koryto umywalkowe, kratka ściekowa (wg rysunku)	- water system: surface mounted, made of PP pipes, fittings and welded pipes, adjusted to the pressure of 0.45 MPa, - sewerage system: surface mounted made of PVC pipes. Leading installation in the floor or in the wall (optional), - equipment: 120l water heater, three-stand washbasin, floor drain (according to the drawing)
WENTYLACJA	VENTILATION
- wentylatory lub kratki wentylacyjne (wg rysunku)	- fans or ventilation grates (according to the drawing)

DOSTĘPNE OPCJE/AVAILABLE VARIANTS

	SR	FP	L
TAK/YES	X		X
NIE/NO		X	

SR – rama bez rynien obwiedniowych
SR – frame without envelope gutters

FP – Flatpack
FP – Flatpack

L – kieszenie transportowe (Lift)
L – transport pockets (Lift)

KONTENERY CONTAINERS

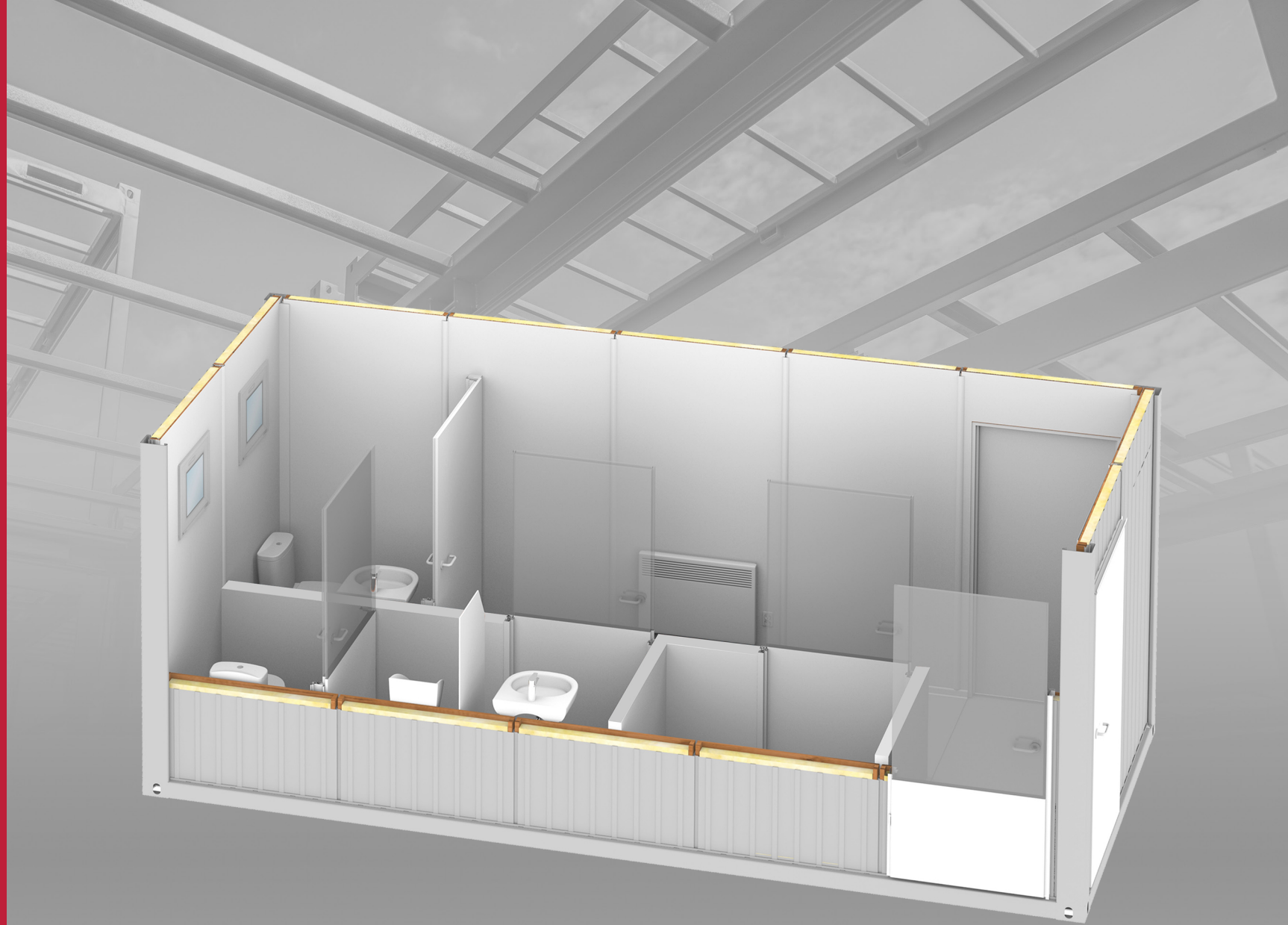

MS20-MSK

MS20-MSK – KONTENER SANITARNY Z PRZEDSIONKIEM

MS20-MSK – SANITARY CONTAINER WITH ENTRYWAY

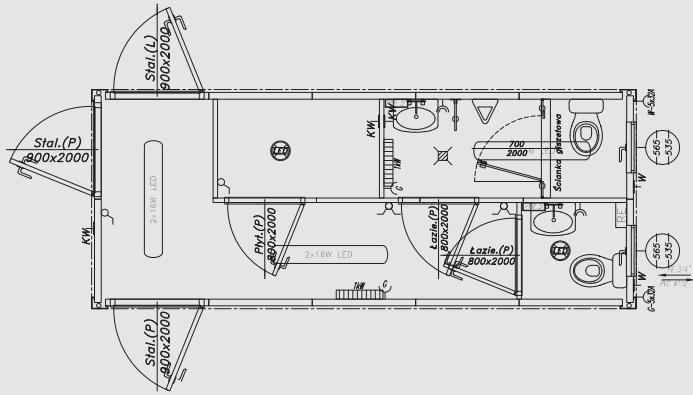

SPECYFIKACJA / SPECIFICATION

WYMIARY	DIMENSIONS
<ul style="list-style-type: none"> - zewnętrzne: 6058x2438x2800 mm, - wysokość wewnętrzna użytkowa: 2500 mm 	<ul style="list-style-type: none"> - external dimensions: 6058x2438x2800 mm, - internal height: 2500 mm
KONSTRUKCJA	MODULE FRAME
<ul style="list-style-type: none"> - konstrukcja stalowa nośna kontenera w klasie EXC2 wg normy PN EN 1090-1, wykonana z profili zimnogiętych, łączonych metodą spawania zgodnie z PN EN ISO 3834-2. Wyrób posiada oznakowanie CE, - rama stalowa oczyszczana strumieniowo-ścieranie do Sa2.5 wg PN EN ISO 8501-1 w komorze śrutowniczej o obiegu zamkniętym, malowana natryskowo w kabynie lakierniczej i suszona w kabino-suszarce, - uchwyty transportowe (według standardów ISO) zlokalizowane w narożach, - możliwość piętrowania do 3 kondygnacji 	<ul style="list-style-type: none"> - container steel construction in the EXC2 class according to PN EN 1090-1, made of cold-bended profiles, joined by welding according to PN EN ISO 3834-2. The product has CE marking, - steel frame abrasive blast cleaned to Sa 2.5 according to PN EN ISO 8501 -1 in a closed blasting chamber, spray-painted in a spray booth and dried in a cabin-dryer, - transport handles (according to ISO standards) located in the corners, - possibility of stacking up to three storeys
DACH	ROOF
<ul style="list-style-type: none"> - dach o budowie warstwowej: * stalowa blacha ocynkowana 0,55 mm, * płyta wiórowa 12 mm, * wełna mineralna 50 mm, * paroizolacja z folii polietylenowej, * płyta warstwowa z wypełnieniem styropianowym 50 mm RAL 9010, - odprowadzenie wody deszczowej rynnami obwiedniowymi w ramie kontenera z rurami spustowymi w słupach narożnych, - charakterystyczne normowe obciążenie śniegiem $s_k = 1,6 \text{ kN/m}^2$ 	<ul style="list-style-type: none"> - layered roof: * 0.55 mm steel galvanized sheet, * 12 mm chipboard, * 50 mm mineral wool insulation, * vapour barrier made of polyethylene film, * a sandwich panel with a styrofoam 50 mm RAL 9010, - drainage of rainwater through envelope gutters in a container frame with outlet pipes in corner posts, - Standardized roof snowload $s_k = 1,6 \text{ kN/m}^2$
ŚCIANY	WALLS
<ul style="list-style-type: none"> - zewnętrzne: * płyta warstwowa z wypełnieniem styropianowym 75 mm, od zewnątrz blacha niskofaldowa RAL 7035, od wewnątrz blacha gładka RAL 9010, - wewnętrzne: * płyta warstwowa z wypełnieniem styropianowym 50 mm RAL 9010, * ściany kabiny WC wykonane z płyty laminowanej 18 mm 	<ul style="list-style-type: none"> - external: * sandwich panel with a styrofoam 75 mm, from outside trapezoidal sheet RAL 7035, from internal smooth sheet RAL 9010, - internal: * sandwich panel with a styrofoam 50 mm RAL 9010 * toilet cubicle walls made of 18 mm laminated board
PODŁOGA	FLOOR
<ul style="list-style-type: none"> - podłoga o budowie warstwowej: * wykończenie podłogi: wykładzina PVC 2 mm w kolorze szarym – zgrzewana na łączeniach, wywinięta na ścianę, * płyta cementowo-drzewna 22 mm, * folia polietylenowa, * izolacja z wełny mineralnej 100 mm, * blacha trapezowa T-8 ocynkowana 0,5 mm, - nośność podłogi 200 kg/m² 	<ul style="list-style-type: none"> - layered floor: * floor finish: 2 mm PVC floor lining, gray - welded at joints, turned up against the wall, * cement-bonded particle board 22mm, * polyethylene film, * 100 mm mineral wool insulation, * 0.5 mm galvanized T-8 trapezoidal sheet, - floor load capacity 200 kg/m²
OKNA	WINDOWS
<ul style="list-style-type: none"> - PVC w kolorze białym (wg rysunku), - okucia uchylne, - szyby zespolone o $U=1,1 \text{ W/m}^2\text{K}$ matowe 	<ul style="list-style-type: none"> - PVC, white (according to the drawing), - swing fittings, - matt insulated glass units with $U = 1,1 \text{ W/m}^2\text{K}$

DRZWI	DOOR
<ul style="list-style-type: none"> - zewnętrzne: * stalowe, jednoskrzydłowe, białe, o wymiarach 900 mm x 2000 mm (wg rysunku), izolowane termicznie, wyposażone w zamek, wkładkę patentową + 3 klucze, szyldy, klamki - wewnętrzne: * płytowe białe, jednoskrzydłowe, białe (wg rysunku), wyposażone w zamek łazienkowy, szyld WC, klamki, tuleje wentylacyjne * płytowe, jednoskrzydłowe, białe (wg rysunku), wyposażone w zamek, wkładkę patentową + 3 klucze, szyldy, klamki * drzwi WC z płyty laminowanej gr.18 mm, szerokość 700 mm, okucia systemowe 	<ul style="list-style-type: none"> - external: * steel, single-door, white, dimensions: 900 mm x 2000 mm (according to the drawing), thermally insulated, equipped with a lock, lock cylinder + 3 keys, signboards, door handles, - internal: * single-panel white bathroom door (according to the drawing) equipped with a bathroom lock, toilet signboard, door handles, ventilation sleeves * single-panel white door (according to the drawing), equipped with a lock, lock cylinder + 3 keys, signboards, door handles * toilet door made of laminated panel, thickness 18 mm, width 700 mm, system fittings
INSTALACJA ELEKTRYCZNA	ELECTRICAL SYSTEM
<ul style="list-style-type: none"> - instalacja elektryczna podtynkowa, (gniazdka i włączniki natynkowe), - tablica bezpiecznikowa (rozdzielnia) 12MOD hermetyczna, - instalacja siłowa: gniazda 230V (wg rysunku), - instalacja oświetleniowa: oprawy świetłokłowe kl. ochronności IP65 z lampami LED 2x16W (wg rysunku), - zewnętrzne przyłącze instalacji na bazie gniazda i wtyku siłowego 5x32A, - uziemienie ramy kontenera za pomocą przewodu mocowanego śrubą M10 do konstrukcji 	<ul style="list-style-type: none"> - electrical, flush-mounted instalation (surface mounted sockets and switches), - hermetic 12MOD circuit breaker panel (switchgear), - power system: 230V sockets (according to the drawing), - lighting system: fluorescent luminaries, IP65 protection class with 2x16W LED lamps (according to the drawing), - external connection of the installation based on a 5x32A socket and power plug, - earthing of the container frame by means of a wire fastened with an M10 screw
OGRZEWANIE	HEATING
<ul style="list-style-type: none"> - grzejnik elektryczny konwektorowy (wg rysunku) 	<ul style="list-style-type: none"> - convector electric heater (according to the drawing)
INSTALACJE SANITARNE	SANITARY INSTALLATION
<ul style="list-style-type: none"> - instalacja wodna: natynkowa, wykonana z rur PP, kształtki i rury zgrzewane, dostosowana do ciśnienia 0,45 MPa, - instalacja kanalizacyjna: natynkowa, wykonana z rur PVC. Wyrowadzenie instalacji w podłozie lub w ścianie (do ustalenia), - wyposażenie: przepływowy podgrzewacz wody, umywalka, WC, pisuar, kratka ściekowa (wg rysunku) 	<ul style="list-style-type: none"> - water system: surface mounted, made of PP pipes, fittings and welded pipes, adjusted to the pressure of 0.45 MPa, - sewerage system: surface mounted made of PVC pipes. Leading installation in the floor or in the wall (optional), - equipment: flow-through water heater, washbasin, toilet, pissoir, floor drain (according to the drawing)

DOSTĘPNE OPCJE/AVAILABLE VARIANTS

	SR	FP	L
TAK/YES	X		X
NIE/NO		X	

SR – rama bez rynien obwiedniowych
SR – frame without envelope gutters

FP – Flatpack
FP – Flatpack

L – kieszenie transportowe (Lift)
L – transport pockets (Lift)

KONTENERY CONTAINERS

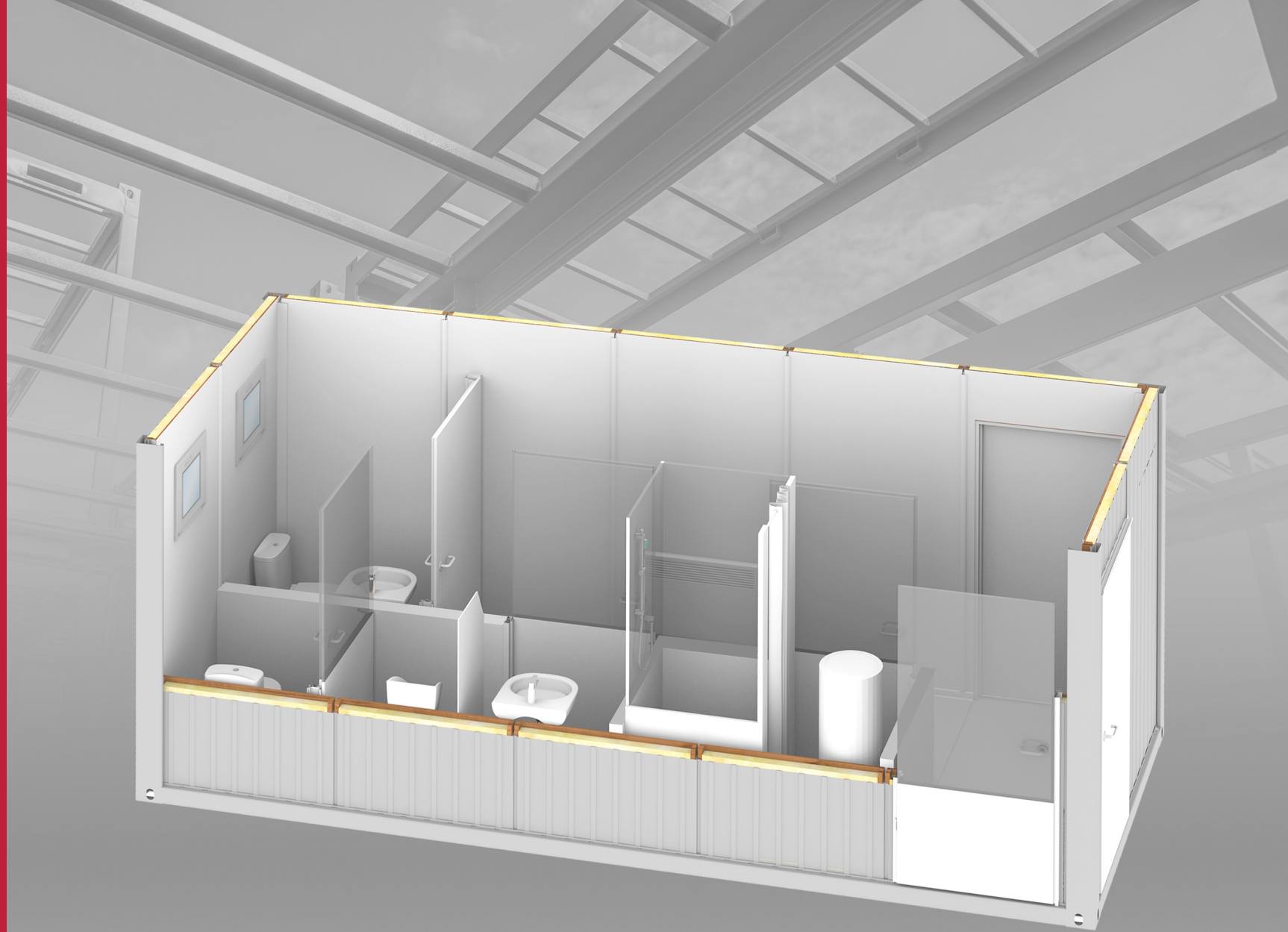

MS20-MSK/P

MS20-MSK/P – KONTENER SANITARNY Z PRZEDSIONKIEM I PRYSZNICEM

MS20-MSK/P – SANITARY CONTAINER WITH ENTRYWAY AND SHOWER

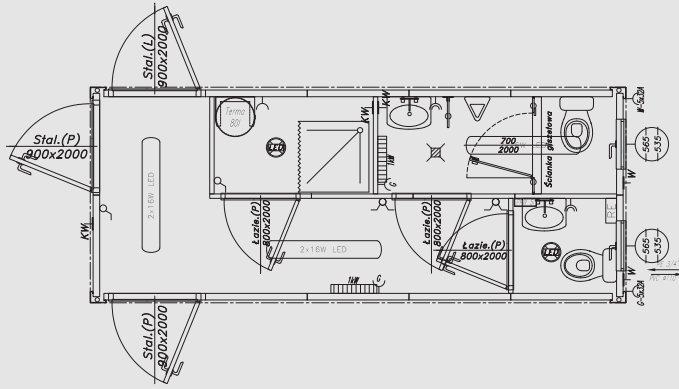

SPECYFIKACJA / SPECIFICATION

WYMIARY	DIMENSIONS
- zewnętrzne: 6058x2438x2800 mm - wysokość wewnętrzna użytkowa: 2500 mm	- external dimensions: 6058x2438x2800 mm, - internal height: 2500 mm
KONSTRUKCJA	MODULE FRAME
- konstrukcja stalowa nośna kontenera w klasie EXC2 wg normy PN EN 1090-1, wykonana z profili zimnogiętych, łączonych metodą spawania zgodnie z PN EN ISO 3834-2. Wyrób posiada oznakowanie CE, - rama stalowa oczyszczana strumieniowo-ścierną do Sa2.5 wg PN EN ISO 8501-1 w komorze śrutowniczej o obiegu zamkniętym, malowana natryskowo w kabynie lakierniczej i suszona w kabino-suszarce, - uchwyty transportowe (według standardów ISO) zlokalizowane w narożach, - możliwość piętrowania do 3 kondygnacji	- container steel construction in the EXC2 class according to PN EN 1090-1, made of cold-bended profiles, joined by welding according to PN EN ISO 3834-2. The product has CE marking, - steel frame abrasive blast cleaned to Sa 2.5 according to PN EN ISO 8501 -1 in a closed blasting chamber, spray-painted in a spray booth and dried in a cabin-dryer, - transport handles (according to ISO standards) located in the corners, - possibility of stacking up to three storeys
DACH	ROOF
- dach o budowie warstwowej: * stalowa blacha ocynkowana 0,55 mm, * płyta wiórowa 12 mm, * wełna mineralna 50 mm, * paroizolacja z folii polietylenowej, * płyta warstwowa z wypełnieniem styropianowym 50 mm RAL 9010, - odprowadzenie wody deszczowej rynnami obwiedniowymi w ramie kontenera z rurami spustowymi w słupach narożnych, - charakterystyczne normowe obciążenie śniegiem sk = 1,6 kN/m ²	- layered roof: * 0.55 mm steel galvanized sheet, * 12 mm chipboard, * 50 mm mineral wool insulation, * vapour barrier made of polyethylene film, * a sandwich panel with a styrofoam 50 mm RAL 9010, - drainage of rainwater through envelope gutters in a container frame with outlet pipes in corner posts, - Standardized roof snowload sk=1,6 kN/m ²
ŚCIANY	WALLS
- zewnętrzne: * płyta warstwowa z wypełnieniem styropianowym 75 mm, od zewnątrz blacha niskofalowana RAL 7035, od wewnątrz blacha gładka RAL 9010, - wewnętrzne: * płyta warstwowa z wypełnieniem styropianowym 50 mm RAL 9010, * ściany kabiny WC wykonane z płyty laminowanej 18 mm	- external: * sandwich panel with a styrofoam 75 mm, from outside trapezoidal sheet RAL 7035, from internal smooth sheet RAL 9010, - internal: * a sandwich panel with a styrofoam 50 mm RAL 9010, * toilet cubicle walls made of 18 mm laminated board
PODŁOGA	FLOOR
- podłoga o budowie warstwowej: * wykończenie podłogi: wykładzina PVC 2 mm w kolorze szarym – zgrzewana na łączeniach, wywinięta na ścianę, * płyta cementowo-drzazgowa 22 mm, * folia polietylenowa, * izolacja z wełny mineralnej 100 mm, * blacha trapezowa T-8 ocynkowana 0,5 mm, - nośność podłogi 200 kg/m ²	- layered floor: * floor finish: 2 mm PVC floor lining, gray - welded at joints, turned up against the wall, * cement-bonded particle board 22mm, * polyethylene film, * 100 mm mineral wool insulation, * 0.5 mm galvanized T-8 trapezoidal sheet, - floor load capacity 200 kg/m ²
OKNA	WINDOWS
- PVC w kolorze białym (wg rysunku), - okucia uchylne, - szyby zespolone o U=1,1 W/m ² K matowe	- PVC, white (according to the drawing), - swing fittings, - matt insulated glass units with U = 1,1 W/m ² K

DRZWI	DOOR
- zewnętrzne: * stalowe, jednoskrzydłowe, białe, o wymiarach 900 mm x 2000 mm (wg rysunku), izolowane termicznie, wyposażone w zamek, wkładkę patentową + 3 klucze, szyldy, klamki - wewnętrzne: * płytowe łazienkowe, jednoskrzydłowe, białe (wg rysunku), wyposażone w zamek łazienkowy, szylid WC, klamki, tuleje wentylacyjne, * płytowe, jednoskrzydłowe, białe (wg rysunku), wyposażone w zamek, wkładkę patentową + 3 klucze, szyldy, klamki * drzwi WC z płyty laminowanej gr. 18 mm, szerokość 700 mm, okucia systemowe	- external: * steel, single-door, white, dimensions: 900 mm x 2000 mm (according to the drawing), thermally insulated, equipped with a lock, lock cylinder + 3 keys, signboards, door handles, - internal: * single-panel white bathroom door (according to the drawing) equipped with a bathroom lock, toilet signboard, door handles, ventilation sleeves * single-panel white door (according to the drawing), equipped with a lock, lock cylinder + 3 keys, signboards, door handles * toilet door made of laminated panel, thickness 18 mm, width 700 mm, system fittings
INSTALACJA ELEKTRYCZNA	ELECTRICAL SYSTEM
- instalacja elektryczna podtynkowa, (gniazdka i włączniki natynkowe), - tablica bezpiecznikowa (rozdzielnia) 12MOD hermetyczna, - instalacja siłowa: gniazda 230V (wg rysunku), - instalacja oświetleniowa: oprawy świetłokowe kl. ochronności IP65 z lampami LED 2x16W (wg rysunku), - zewnętrzne przyłącze instalacji na bazie gniazda i wtyku siłowego 5x32A, - uziemienie ramy kontenera za pomocą przewodu mocowanego śrubą M10 do konstrukcji	- electrical, flush-mounted instalation (surface mounted sockets and switches), - hermetic 12MOD circuit breaker panel (switchgear), - power system: 230V sockets (according to the drawing), - lighting system: fluorescent luminaries, IP65 protection class with 2x16W LED lamps (according to the drawing), - external connection of the installation based on a 5x32A socket and power plug, - earthing of the container frame by means of a wire fastened with an M10 screw konstrukcji
OGRZEWANIE	HEATING
- grzejnik elektryczny konwektorowy (wg rysunku)	- convector electric heater (according to the drawing)
INSTALACJE SANITARNE	SANITARY INSTALLATION
- instalacja wodna: natynkowa, wykonana z rur PP, kształtki i rury zgrzewane, dostosowana do ciśnienia 0,45 MPa, - instalacja kanalizacyjna: natynkowa, wykonana z rur PVC. Wyprowadzenie instalacji w podłozie lub w ścianie, - wyposażenie: przepływowy podgrzewacz wody, terma 80 l, umywalka, WC, pisuar, kabina prysznicowa, kratka ściekowa (wg rysunku)	- water system: surface mounted, made of PP pipes, fittings and welded pipes, adjusted to the pressure of 0.45 MPa, - sewerage system: surface mounted made of PVC pipes. Leading installation in the floor or in the wall (optional), - equipment: flow-through water heater, 80l water heater, washbasin, toilet, pissoir, shower cabin, floor drain, (according to the drawing)

DOSTĘPNE OPCJE/AVAILABLE VARIANTS

	SR	FP	L
TAK/YES	X		X
NIE/NO		X	

SR – rama bez rynien obwiedniowych
SR – frame without envelope gutters

FP – Flatpack
FP – Flatpack

L – kieszenie transportowe (Lift)
L – transport pockets (Lift)

KONTENERY CONTAINERS



MS20-MSK/Z

MS20-MSK/Z – KONTENER SANITARNY Z PRZEDSIONKIEM I ZESTAWEM KUCHENNYM

MS20-MSK/Z – SANITARY CONTAINER WITH ENTRYWAY AND A KITCHEN

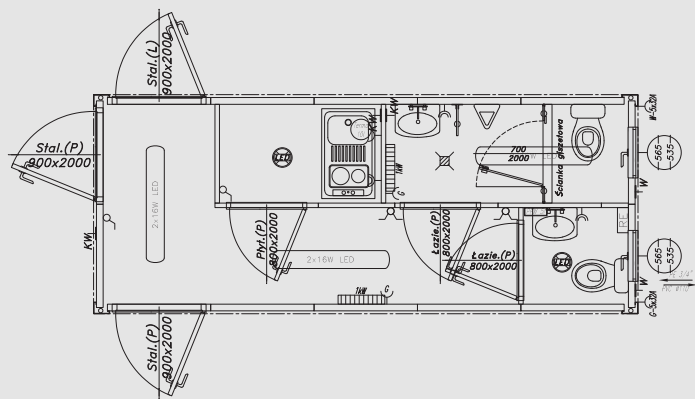

SPECYFIKACJA / SPECIFICATION

WYMIARY	DIMENSIONS
- zewnętrzne: 6058x2438x2800 mm - wysokość wewnętrzna użytkowa: 2500 mm	- external dimensions: 6058x2438x2800 mm, - internal height: 2500 mm
KONSTRUKCJA	MODULE FRAME
- konstrukcja stalowa nośna kontenera w klasie EXC2 wg normy PN EN 1090-1, wykonana z profili zimnogiętych, łączonych metodą spawania zgodnie z PN EN ISO 3834-2. Wyrób posiada oznakowanie CE, - rama stalowa oczyszczana strumieniowo-ściennej do Sa2.5 wg PN EN ISO 8501-1 w komorze śrutowniczej o obiegu zamkniętym, malowana natryskowo w kabynie lakierniczej i suszona w kabino-suszarce, - uchwyty transportowe (według standardów ISO) zlokalizowane w narożach, - możliwość piętrowania do 3 kondygnacji	- container steel construction in the EXC2 class according to PN EN 1090-1, made of cold-bended profiles, joined by welding according to PN EN ISO 3834-2. The product has CE marking, - steel frame abrasive blast cleaned to Sa 2.5 according to PN EN ISO 8501 -1 in a closed blasting chamber, spray-painted in a spray booth and dried in a cabin-dryer, - transport handles (according to ISO standards) located in the corners, - possibility of stacking up to three storeys
DACH	ROOF
- dach o budowie warstwowej: * stalowa blacha ocynkowana 0,55 mm, * płyta wiórowa 12 mm, * wełna mineralna 50 mm, * paroizolacja z folii polietylenowej, * płyta warstwowa z wypełnieniem styropianowym 50 mm RAL 9010, - odprowadzenie wody deszczowej rynnami obwiedniowymi w ramie kontenera z rurami spustowymi w słupach narożnych, - charakterystyczne normowe obciążenie śniegiem sk = 1,6 kN/m ²	- layered roof: * 0.55 mm steel galvanized sheet, * 12 mm chipboard, * 50 mm mineral wool insulation, * vapour barrier made of polyethylene film, * a sandwich panel with a styrofoam 50 mm RAL 9010, - drainage of rainwater through envelope gutters in a container frame with outlet pipes in corner posts, - Standardized roof snowload sk=1,6 kN/m ²
ŚCIANY	WALLS
- zewnętrzne: * płyta warstwowa z wypełnieniem styropianowym 75 mm, od zewnątrz blacha niskofalująca RAL 7035, od wewnątrz blacha gładka RAL 9010, - wewnętrzne: * płyta warstwowa z wypełnieniem styropianowym 50 mm RAL 9010, * ściany kabiny WC wykonane z płyty laminowanej 18 mm	- external: * sandwich panel with a styrofoam 75 mm, from outside trapezoidal sheet RAL 7035, from internal smooth sheet RAL 9010, - internal: * a sandwich panel with a styrofoam 50 mm RAL 9010, * toilet cubicle walls made of 18 mm laminated board
PODŁOGA	FLOOR
- podłoga o budowie warstwowej: * wykończenie podłogi: wykładzina PVC 2 mm w kolorze szarym – zgrzewana na łączeniach, wywinięte na ścianę, * płyta cementowo-drzewna 22 mm, * folia polietylenowa, * izolacja z wełny mineralnej 100 mm, * blacha trapezowa T-8 ocynkowana 0,5 mm, - nośność podłogi 200 kg/m ²	- layered floor: * floor finish: 2 mm PVC floor lining, gray - welded at joints, turned up against the wall, * cement-bonded particle board 22mm, * polyethylene film, * 100 mm mineral wool insulation, * 0.5 mm galvanized T-8 trapezoidal sheet, - floor load capacity 200 kg/m ²
OKNA	WINDOWS
- PVC w kolorze białym (wg rysunku), - okucia uchylne, - szyby zespolone o U=1,1 W/m ² K matowe	- PVC, white (according to the drawing), - swing fittings, - matt insulated glass units with U = 1,1 W/m ² K

DRZWI	DOOR
- zewnętrzne: * stalowe, jednoskrzydłowe, białe, o wymiarach 900 mm x 2000 mm (wg rysunku), izolowane termicznie, wyposażone w zamek, wkładkę patentową + 3 klucze, szyldy, klamki - wewnętrzne: * płytowe łazienkowe, jednoskrzydłowe, białe (wg rysunku), wyposażone w zamek łazienkowy, szyld WC, klamki, tuleje wentylacyjne, * płytowe, jednoskrzydłowe, białe (wg rysunku), wyposażone w zamek, wkładkę patentową + 3 klucze, szyldy, klamki * drzwi WC z płyty laminowanej gr.18 mm, szerokość 700 mm, okucia systemowe	- external: * steel, single-door, white, dimensions: 900 mm x 2000 mm (according to the drawing), thermally insulated, equipped with a lock, lock cylinder + 3 keys, signboards, door handles, - internal: * single-panel white bathroom door (according to the drawing) equipped with a bathroom lock, toilet signboard, door handles, ventilation sleeves * single-panel white door (according to the drawing), equipped with a lock, lock cylinder + 3 keys, signboards, door handles * toilet door made of laminated panel, thickness 18 mm, width 700 mm, system fittings
INSTALACJA ELEKTRYCZNA	ELECTRICAL SYSTEM
- instalacja elektryczna podtynkowa, (gniazdka i włączniki natynkowe), - tablica bezpiecznikowa (rozdzielnia) 12MOD hermetyczna, - instalacja siłowa: gniazda 230V (wg rysunku), - instalacja oświetleniowa: oprawy świetłokłowe kl. ochronności IP65 z lampami LED 2x16W (wg rysunku), - zewnętrzne przyłącze instalacji na bazie gniazda i wtyku siłowego 5x32A, - uziemienie ramy kontenera za pomocą przewodu mocowanego śrubą M10 do konstrukcji	- electrical, flush-mounted instalation (surface mounted sockets and switches), - hermetic 12MOD circuit breaker panel (switchgear), - power system: 230V sockets (according to the drawing), - lighting system: fluorescent luminaries, IP65 protection class with 2x16W LED lamps (according to the drawing), - external connection of the installation based on a 5x32A socket and power plug, - earthing of the container frame by means of a wire fastened with an M10 screw
OGRZEWANIE	HEATING
- grzejnik elektryczny konwektorowy (wg rysunku)	- convector electric heater (according to the drawing)
INSTALACJE SANITARNE	SANITARY INSTALLATION
- instalacja wodna: natynkowa, wykonana z rur PP, kształtki i rury zgrzewane, dostosowana do ciśnienia 0,45 MPa, - instalacja kanalizacyjna: natynkowa, wykonana z rur PVC. Wyprowadzenie instalacji w podłozie lub w ścianie, - wyposażenie: przepływowy podgrzewacz wody, terma 10 l, umywalka, WC, pisuar, kratka ściekowa, miniblok kuchenny (wg rysunku)	- water system: surface mounted, made of PP pipes, fittings and welded pipes, adjusted to the pressure of 0.45 MPa, - sewerage system: surface mounted made of PVC pipes. Leading installation in the floor or in the wall (optional), - equipment: flow-through water heater, 10l hot water heater, washbasin, toilet, pissoir, floor drain, mini kitchen (according to the drawing)

DOSTĘPNE OPCJE/AVAILABLE VARIANTS

	SR	FP	L
TAK/YES	X		X
NIE/NO		X	

SR – rama bez rynien obwiedniowych
SR – frame without envelope gutters
FP – Flatpack
FP – Flatpack
L – kieszenie transportowe (Lift)
L – transport pockets (Lift)

KONTENERY

CONTAINERS

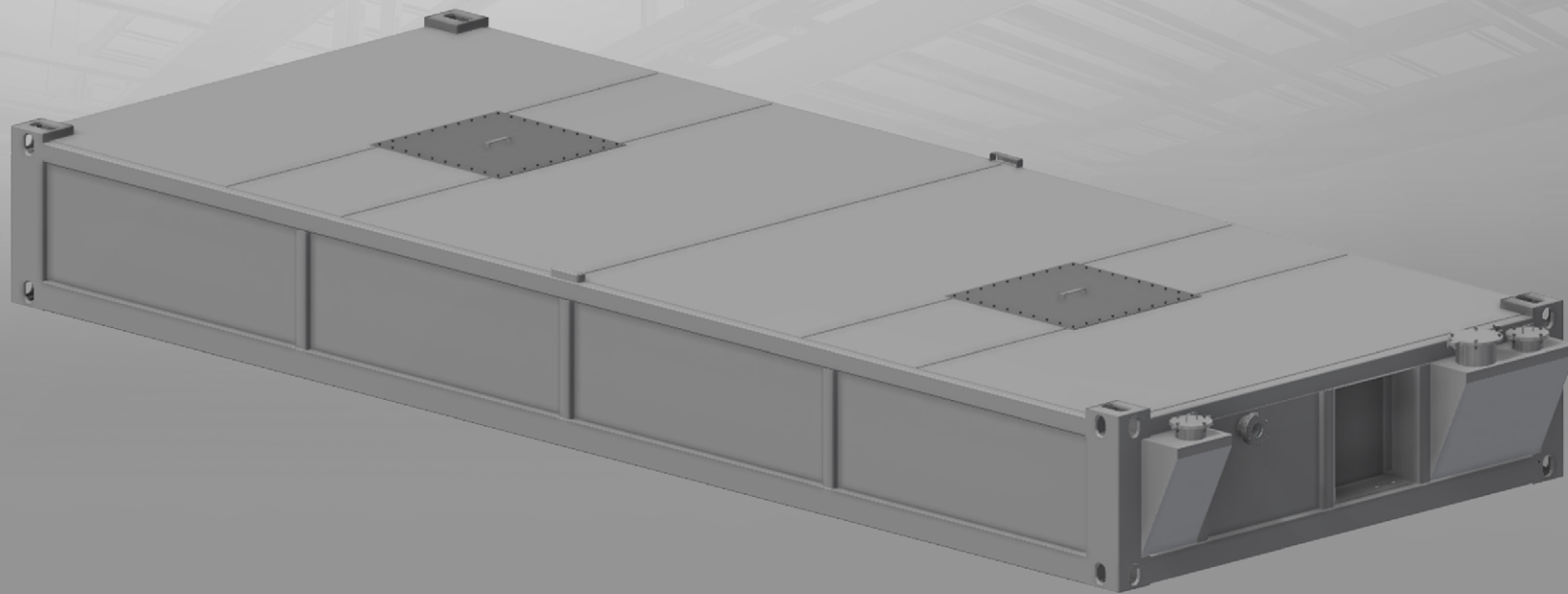

MF20

MF20 - KONTENER FEKALNY 6 m³ Z PRZEWODEM GRZEJNYM

MF20 - SEWAGE TANK 6 m³ WITH A HEATING CABLE

WYMIARY ZEWNĘTRZNE	EXTERNAL DIMENSIONS
<ul style="list-style-type: none"> - 6058x2438x710mm (z przyłączami 6250 mm) - pojemność: ok 6m³ 	<ul style="list-style-type: none"> - 6058x2438x710mm (6250 mm with connections) - Sewage tank approx. 6m³
KONSTRUKCJA STALOWA	STEEL STRUCTURE
<p>Konstrukcja stalowa zbiornika w klasie EXC2 wg normy PN EN 1090-1, wykonana z profili zimnogiętych, łączonych metodą spawania zgodnie z PN EN ISO 3834-2. Wyrób posiada oznakowanie CE. Rama stalowa oczyszczana strumieniowo-ścieraniem do Sa2.5 wg PN EN ISO 8501-1 w komorze śrutowniczej o obiegu zamkniętym, malowana natryskowo w kabynie lakierniczej i suszona w kabinosuszarce.</p> <p>Uchwyty transportowe zlokalizowane w narożach, umożliwiającich przemieszczanie kontenera za pomocą urządzeń dźwigowych.</p>	<p>The steel structure of the tank in the EXC2 class according to the PN EN 1090-1 standard, made of cold-formed profiles, joined by welding in accordance with PN EN ISO 3834-2. The product has the CE marking. The steel frame was blast-cleaned to the level of Sa2.5 according to PN EN ISO 8501-1 in a closed-circuit shot-blasting chamber, spray-painted in a spray booth and dried in a booth-dryer.</p> <p>Transport lugs are located in the corners, enabling the container to be moved by means of lifting devices.</p>
POSZYCIE ZBIORNIKA	TANK SHEATHING
<p>Wykonane z blachy czarnej łączonej metodą spawania w sposób zapewniający szczelność zbiornika. Wszystkie powierzchnie wewnętrzne zabezpieczone farbą epoksydową odporną na temperaturę, wodę i chemikalia.</p>	<p>The tank sheathing is made of black steel sheet, joined by welding in a manner that ensures the tank tightness. All the surfaces are protected with an epoxy paint resistant to temperature, water and chemicals.</p>
INSTALACJA HYDRAULICZNA	HYDRAULIC INSTALLATION
<p>Zbiornik wyposażony jest w dwa kołnierze do odbioru ścieków na tylnej części zbiornika o średnicy 110 mm, oraz kołnierz do opróżniania na tylnej ścianie o średnicy 150 mm. Odpowietrzenie zbiornika realizowane jest za pomocą rur PVC podłączonych do jednego z kielichów o średnicy 110 mm na ścianie tylnej.</p>	<p>The tank is equipped with two flanges for collecting sewage on the rear part of the tank with a diameter of 110 mm and a flange for emptying on the rear wall with a diameter of 150 mm. The tank is vented by means of PVC pipes connected to one of the 110 mm diameter sockets on the rear wall.</p>
INSTALACJA ELEKTRYCZNO-GRZEWCZA	ELECTRIC AND HEATING INSTALLATION
<p>Zbiornik wyposażony jest w instalację grzewczą realizowaną przy pomocy przewodu grzejnego umieszczonego pod poszyciem dolnym zbiornika. Podłączenie zbiornika do sieci elektrycznej przy pomocy wtyku 32A 5P 400V, umieszczonego w zagłębieniu w ramie przy rozdzielni na ścianie tylnej.</p>	<p>The tank is equipped with a heating installation, i.e. a heating cable located under the bottom sheathing of the tank. The tank is connected to the electric network by means of a 32A 5P 400V plug, placed in a recess in the frame at the switchgear on the rear wall.</p>
DODATKOWE	ADDITIONAL ELEMENTS
<ul style="list-style-type: none"> - Wziernik do sprawdzenia ilości płynów - Ocieplenie podłogi wełną mineralną gr. 100mm. - Opcjonalnie – schody wg. rysunku 	<ul style="list-style-type: none"> - Sight glass to check the amount of fluids. - Floor insulation with 100 mm thick mineral wool. - Optional stairs according to the drawing.



Kontener fekalny + schody + kontener sanitarny

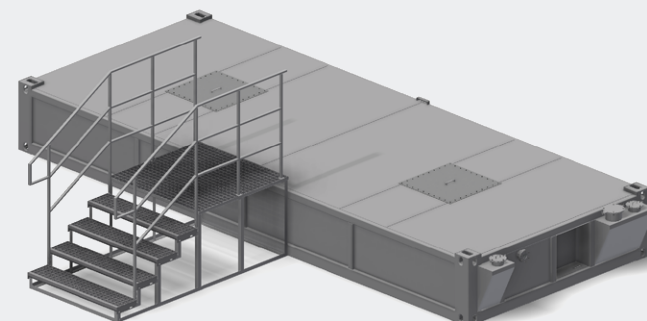
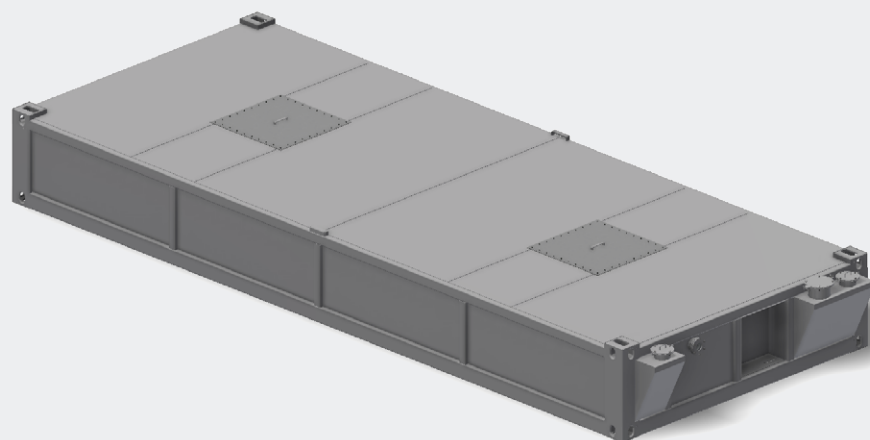

KONTENERY

CONTAINERS

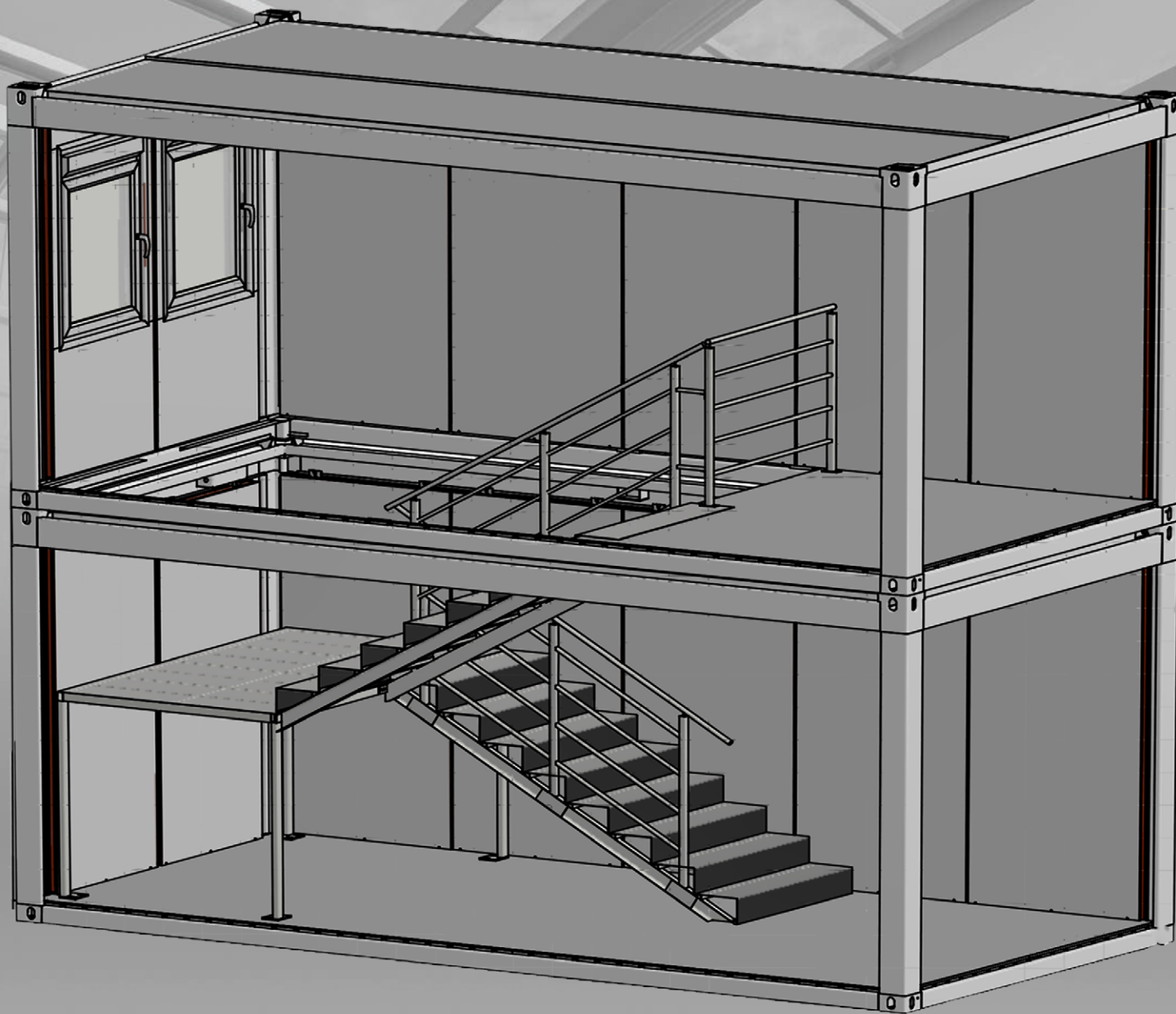

MB20-K2

MB20-K2 - KONTENER PODWÓJNY ZE SCHODAMI WEWNĘTRZNYMI

MB20-K2 - DOUBLE CONTAINER WITH INTERNAL STAIRCASE

PARTER/GROUND FLOOR

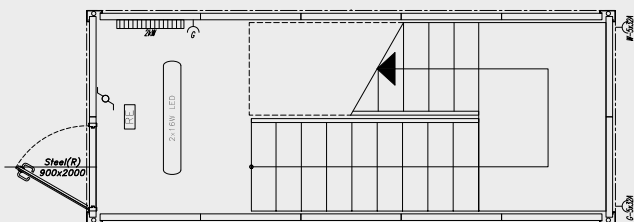

PIĘTRO/FIRST FLOOR

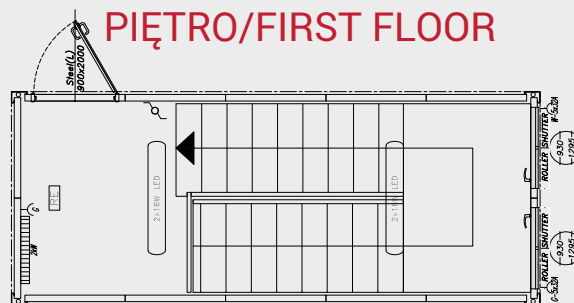

SPECYFIKACJA / SPECIFICATION

WYMIARY	DOMENSIONS
<ul style="list-style-type: none"> zewnętrzne obiektu: 6058x2438x5600 mm, zewnętrzne modułu: 6058x2438x2800 mm, wysokość wewnętrzna użytkowa modułu: 2500 mm. 	<ul style="list-style-type: none"> external of the facility: 6058x2438x5600 mm, external of the module: 6058x2438x2800 mm, internal usable module height: 2500 mm.
KONSTRUKCJA KONTENERA	CONTAINER DESIGN
<ul style="list-style-type: none"> konstrukcja stalowa nośna kontenera w klasie EXC2 wg normy PN EN 1090-1, wykonana z profili zimnociętych, łączonych metodą spawania zgodnie z PN EN ISO 3834-2. Wyrób posiada oznakowanie CE. rama stalowa oczyszczana strumieniowo-ściernie do Sa2.5 wg PN EN ISO 8501-1 w komorze śrutowniczej o obiegu zamkniętym, malowana natryskowo w kabine lakierniczej i suszona w kabino-suszarce. uchwyty transportowe (według standardów ISO) zlokalizowane w narożach, możliwość piętrowania do 3 kondygnacji. 	<ul style="list-style-type: none"> Steel load-bearing container structure in EXC2 class according to PN EN 1090-1 standard, made of cold-formed profiles, welded together according to PN EN ISO 3834-2. The product is CE marked. steel frame blast-cleaned to Sa2.5 in accordance with PN EN ISO 8501-1 in a closed circuit chamber, spray-painted in a spray booth and dried in a drying booth. transport handles (according to ISO standards) located in the corners, staircase up to 3 storeys possible.
KONSTRUKCJA KLATKI	CAGE CONSTRUCTION
<ul style="list-style-type: none"> konstrukcja stalowa nośna klatki w klasie EXC2 wg normy PN EN 1090-1, wykonana z profili zimnociętych, łączonych metodą spawania zgodnie z PN EN ISO 3834-2. Wyrób posiada oznakowanie CE. rama stalowa oczyszczana strumieniowo-ściernie do Sa2.5 wg PN EN ISO 8501-1 w komorze śrutowniczej o obiegu zamkniętym, malowana natryskowo w kabine lakierniczej i suszona w kabino-suszarce. schody wykonane w układzie dwubiegowym, stopnie i spocznik wykonane z blachy aluminiowej ryflowanej, możliwość wykonania klatki schodowej do 3 kondygnacji. 	<ul style="list-style-type: none"> steel load-bearing structure of the cage of EXC2 class in accordance with PN EN 1090-1 standard, made of cold-formed profiles, connected by welding in accordance with PN EN ISO 3834-2. The product is CE marked. steel frame blast-cleaned to Sa2.5 in accordance with PN EN ISO 8501-1 in a closed circuit chamber, spray-painted in a spray booth and dried in a drying booth. stairs made in double-flight, U-shape system, steps and staircase landing made of corrugated aluminium sheet, staircase up to 3 storeys possible.
DACH	ROOF
<ul style="list-style-type: none"> dach o budowie warstwowej: <ul style="list-style-type: none"> stalowa blacha ocynkowana 0,55mm, plyta wiórowa 10/12 mm, wełna mineralna grubości 100mm, paroizolacja z folii polietylenowej, plyta wiórowa laminowana 12mm, kolor biały, odprowadzenie wody deszczowej rynnami obwiedniowymi w ramie kontenera z rurami spustowymi w słupach narożnych, charakterystyczne normowe obciążenie śniegiem sk = 1,6 kN/m². 	<ul style="list-style-type: none"> roof with layered construction: <ul style="list-style-type: none"> galvanised steel sheet 0,55mm, chipboard 10/12 mm, mineral wool with a thickness of 100mm, vapour barrier made of polyethylene foil, laminated chipboard 12mm, white colour, rainwater drainage through perimeter gutters in the container frame with downpipes in the corner columns, characteristic standard snow load sk = 1,6 kN/m².
ŚCIANY	WALLS
<ul style="list-style-type: none"> Zewnętrzne: <ul style="list-style-type: none"> panele wymienne o budowie warstwowej: <ul style="list-style-type: none"> szkielet drewniany, od zew. blacha trapezowa 0,55mm, ocynkowana, lakierowana RAL 7035, izolacja z wełny mineralnej o grubości 60mm, folia polietylenowa, od wewnątrz, plyta wiórowa laminowana, 12mm, kolor biały. 	<ul style="list-style-type: none"> External: <ul style="list-style-type: none"> interchangeable panels with layered construction: <ul style="list-style-type: none"> wooden frame, from outside trapezoidal sheet 0,55mm, galvanised, painted RAL 7035, mineral wool isolation with a thickness of 60mm, polyethylene foil, laminated chipboard 12mm, white colour,

PODŁOGA	FLOOR
<ul style="list-style-type: none"> podłoga o budowie warstwowej: <ul style="list-style-type: none"> wykończenie podłogi: wykładzina PVC 2mm w kolorze szarym – ogrzewana na łączeniach + listwy podłogowe PVC szare, plyta wiórowa P5 22mm, folia polietylenowa, izolacja z wełny mineralnej 100mm, blacha trapezowa T-8 ocynkowana 0,5mm, nośność podłogi 200kg/m². 	<ul style="list-style-type: none"> flooring with layered construction: <ul style="list-style-type: none"> floor finish: 2mm grey PVC floor covering - welded at joints + grey PVC floorboards, chipboard P5 22 mm, polyethylene foil, mineral wool isolation 100mm, galvanized trapezoidal sheet T-8 0,5mm, load capacity of the floor 200kg/m².
DRZWI	DOOR
<ul style="list-style-type: none"> stalowe jednoskrzydłowe białe, o wymiarach 900mmx2000mm (wg rysunku) izolowane termicznie wyposażone w zamek, wkładkę patentową +3 klucze, szyldek, klamki. 	<ul style="list-style-type: none"> single-leaf white steel door, size 900mmx2000mm (as per drawing) thermally insulated equipped with a lock, patent cylinder + 3 keys, signs, handles.
OKNA NA PIĘTRZE	FIRST FLOOR WINDOWS
<ul style="list-style-type: none"> PVC rozwierno-uchylne w kolorze białym (wg rysunku) szkly zespolone o U=1,1 W/m²K roleta zewnętrzna. 	<ul style="list-style-type: none"> PVC tilt and turn in white (according to the drawing) glazed units with U=1,1 W/m²K roller shutter.
INSTALACJA ELEKTRYCZNA	ELECTRICAL SYSTEM
<ul style="list-style-type: none"> instalacja elektryczna podtylnkowa (kryta), tablica bezpiecznikowa (rozdzielnia) 8MOD, instalacja siłowa: gniazda 230V (wg rysunku), instalacja oświetleniowa: oprawy świetłówkowe kl. ochrony IP65, z lampami ledowymi 2x16W (wg rysunku), zewnętrzne przyłącze instalacji na bazie gniazda i wtyku siłowego 5x32A, uziemiaenie ramy kontenera za pomocą przewodu mocowanego śrubą M10. 	<ul style="list-style-type: none"> recessed electrical installation (covered), distribution board (switchboard) 8MOD, power installation: 230V sockets (according to the drawing), lighting installation: fluorescent luminaires of IP65 protection class. with 2x16W led lamps (according to the drawing), external installation connection based on a 5x32A power socket and plug, grounding of the container frame with a cable fastened with an M10 screw.
OGRZEWANIE	HEATING
<ul style="list-style-type: none"> grzejnik elektryczny konwektorowy (wg rysunku) 	<ul style="list-style-type: none"> electric convector heater (according to the drawing)

DOSTĘPNE OPCJE/AVAILABLE VARIANTS

	SR	FP	L
TAK/YES	X		X
NIE/NO		X	

SR - rama bez rynien obwiedniowych
SR - frame without envelope gutters
FP - Flatpack
FP - Flatpack
L - kieszenie transportowe (Lift) - dotyczy tylko kontenera parter
L - transport pockets (Lift) - applies only to the ground floor container